



FUNDO MUNICIPAL DE EDUCAÇÃO

- CENTRO

CNPJ: 30.731.257/0001-84 - CEP: . - - SANTALUZ - BA

NOTA DE LIQUIDAÇÃO

PROCESSO ADM: 077/2025

EMPENHO: 83 / 2026 Nº SUB-EMPENHO: 370 Data do Sub-Empenho: 19/03/2026 TIPO DO EMPENHO: Estimativo

FORNECEDOR

Nome: **6641 - PDN SERVICOS E COMERCIO LTDA** Tipo Pessoa: Jurídica
 Endereço: RUA MARQUES DE CARAVELAS, 000527 Complemento: EDIF LEINAD LOJA 04
 Bairro: BARRA Cidade: Estado:
 CNPJ: 46.288.407/0001-67 Insc. Estadual: CPF: RG:
 Conta Corrente: 0405500-4 Agência: 3231 Banco: 237 - BANCO BRADESCO S.A.
 Tipo PIX: Nº PIX:

DOTAÇÃO ORÇAMENTÁRIA

Reduzido: **1002.4451.1542 - ORÇAMENTÁRIO E SUPLEMENTAR** Data do Empenho: 10/02/2026

Unidade: 0701 - SECRETARIA MUNICIPAL DE EDUCAÇÃO
 Função: 12 - Educação
 Sub-Função: 361 - Ensino Fundamental
 Programa: 004 - EDUCALUZ
 Ação: 1.002 - Investimentos em Equipamentos do Ensino Fundamental
 Elemento: 4.4.90.51.00 - Obras e Instalações
 Fonte: 1542 - Transferências do FUNDEB - Complementação da União - VAAT
 Sub-Elemento: 4.4.90.51.01 - OBRAS E INSTALACOES (MAO DE OBRA)

Modalidade: (Lei 14133/21) Concorrência	Nº Lic.: 002-2025CE	Saldo Anterior	Valor do Empenho	Saldo Atual
Convênio: -	Contrato: 1035-2025	956.017,81	100.500,00	855.517,81
Patrimônio: -				

HISTÓRICO

REFERENTE A CONTRATAÇÃO DE EMPRESA DE ENGENHARIA PARA EXECUÇÃO DA REFORMA E AMPLIAÇÃO DA ESCOLA PEDRO DO VALE IRMÃO, COM CONSTRUÇÃO DE QUADRA COBERTA NO MUNICÍPIO DE SANTALUZ/BA. CONFORME CONTRATO Nº1035/2025, CONCORRÊNCIA ELETRÔNICA Nº002/2025. OBRA Nº 054/2025. BOLETIM DE MEDIÇÃO Nº 06. PERÍODO DE MEDIÇÃO: 01/03/2026 À 17/03/2026. NFS-e: 127.

Movimentação Empenho		
Saldo Anterior	Sub-Empenho	Saldo Atual
192.912,45	192.859,39	53,06

Data do Empenho: 10/02/2026 Data do Liquidação: 19/03/2026

RETENÇÕES

Código	Descrição	Valor
2.1.8.8.1.01.02.00.00.009	CONTRIBUIÇÃO AO RGPS - Fonte 1542 INSS	3.375,04
2.1.8.8.1.01.08.00.00.009	ISS - Fonte 1542	4.821,48
## Cento e oitenta e quatro mil e seiscentos e sessenta e dois reais e oitenta e sete centavos ##		Valor Retido 8.196,52
		Valor Líquido 184.662,87

DOCUMENTOS COMPROBATÓRIOS

NOTA FISCAL	Data Emissão	Número	Série	Sub-Série	Data Validade	Valor R\$
	18/03/2026	127	U			192.859,39
Quantidade: 1						Total: 192.859,39

DESDOBRAMENTOS (PCASP)

Código	Descrição	Valor R\$
123210601	LIQUIDAÇÃO OBRAS EM ANDAMENTO	192.859,39

Declaro que os materiais foram recebidos e/ou serviços prestados em 19/03/2026. MARLI NUNES LIMA Secretária de Educação CPF: 930.248.435-15	Declaro que a despesa relativa a nota de empenho supra está liquidada em 19/03/2026, podendo efetuar o pagamento. NAIARA DA CUNHA CARMO Diretor Contábil Matrícula: 6408
---	--

DOCUMENTAÇÃO CONFERIDA
 EM 20/03/2026
 CARLOS ANTÔNIO DA SILVA FILHO
 CONTROLADOR INTERNO
 PORTARIA 012/2026





PREFEITURA MUNICIPAL DE SANTALUZ

Av. Getúlio Vargas - Centro Administrativo Cep: 48.880-000 - Santaluz-BA.
Telefone: 75 3265-2843 www.santaluz.ba.gov.br



Santaluz, 19/03/2026

A empresa:

PDN SERVIÇOS E COMERCIO LTDA; CNPJ: 46.288.407/0001-67.

Endereço:

Rua Marquês de caravelas 000527, EDIF: LEINAD; LOJA: 04 – BARRA – Salvador - CEP 40140-241 - BA

ORIENTAÇÕES PARA EMPENHO
FONTE DE PAGAMENTO:
SECRETARIA DE EDUCAÇÃO
AÇÃO:
FUNDEB
HISTÓRICO:
EXECUÇÃO DE OBRA DE REFORMA E AMPLIAÇÃO DA ESCOLA PEDRO DO VALE IRMÃO NO MUNICÍPIO DE SANTALUZ-BA.
Processo Licitatório: Concorrência eletrônica 002/2025
Contrato: 1035/2025 Processo administrativo: 077-2025 Nº da obra: 054/2025
Nº da Nota Fiscal (Matricula): 00000127 VALOR DA NOTA: R\$ 192.859,39 PERÍODO DA MEDIÇÃO: 01/03/2026 a 17/03/2026 DOCUMENTOS EM ANEXO. RELATÓRIO FOTOGRAFICO, CERTIDÕES, NOTA FISCA, BM 06, RDO, RELATÓRIO DA GFIP CP 02, DCTFWEB CP 02.
CONTA: AGÊNCIA 3231 C/C: 0405500-4 BANCO BRADESCO
Recurso - FUNDEB

Atenciosamente,



Fiscal de contratos





PREFEITURA MUNICIPAL DO SALVADOR
SECRETARIA MUNICIPAL DA FAZENDA

Número da Nota:
00000127
Data e Hora de Emissão:
18/03/2026 18:47:45
Código de Verificação:
USYS-LRQA

NOTA FISCAL DE SERVIÇOS ELETRÔNICA - Nota Salvador
Substitui a Nota Salvador emitida em 18/03/2026

PRESTADOR DE SERVIÇOS

CPF/CNPJ: **46.288.407/0001-67** Inscrição Municipal: **00.876.597/001-05**
Nome/Razão Social: **PDN SERVIÇOS E COMERCIO LTDA**
Endereço: **Rua Marquês de Caravelas 000527, EDIF:LEINAD;LOJA:04 - BARRA - Salvador - CEP: 40140-241 - BA**
E-mail: **----**

TOMADOR DE SERVIÇOS

Nome/Razão Social: **MUNICIPIO DE SANTALUZ** Inscrição Municipal: **----**
CPF/CNPJ: **13.807.870/0001-19**
Endereço: **PRA CORONEL JOSE LEITAO 05, TERREO CENTRO - Santaluz - CEP: 48880-000/BA**
E-mail: **----**

DISCRIMINAÇÃO DOS SERVIÇOS

EXECUÇÃO DA OBRA DE REFORMA E AMPLIAÇÃO DA ESCOLA PEDRO DO VALE IRMÃO NO MUNICÍPIO DE SANTALUZ-BA.
CONCORRÊNCIA ELETRÔNICA Nº 002/2025
PROCESSO ADMINISTRATIVO Nº 077/2025
CONTRATO N. 1035/2025
OBRA Nº 054/2025

BOLETIM DE MEDIÇÃO - BM 06 - PERÍODO 01/03/2026 A 17/03/2026

VALOR TOTAL: R\$192.859,39

VL MÃO DE OBRA 50%: R\$96.429,70

VALOR DE MATERIAL 50%: R\$96.429,70

BASE DE CALCULO DE INSS: R\$96.429,70 x 3,5% : R\$3.375,04

BASE DE CALCULO DE ISS: R\$96.429,70 x 2,50% : R\$2.410,74

DADOS BANCARIOS: BANCO BRADESCO AG 3231 C/C 0405500-4

DECLARO PARA OS DEVIDOS FINS QUE:
 O(s) serviço(s) foi(ram) prestado(s)
 O(s) Material(is) foi(ram) recebido(s)
 A(s) Obra(s) foi(ram) efetuada(s)

em 19/03/26

Assinatura

VALOR TOTAL DA NOTA = R\$192.859,39

CNAE

4120400 - Construção de edifícios

Item da Lista de Serviços

00702 - Execução, por administração, empreitada ou subempreitada, de obras de construção civil, hidráulica ou elétrica e de outras o...

Valor Total das Deduções (R\$)	Base de Cálculo (R\$)	Aliquota (%)	Valor do ISS (R\$)	Credito Nota Salvador (R\$)		
96.429,70	96.429,69	2,50%	2.410,74	0,00		
Valor INSS (R\$)	Valor PIS (R\$)	Valor COFINS (R\$)	Valor IR (R\$)	Valor CSLL (R\$)	Outras Retenções (R\$)	Valor Líquido (R\$)
3.375,04	0,00	0,00	0,00	0,00	2.410,74	187.073,61
Aliquota IBS (%)	Valor IBS (R\$)	Aliquota CBS (%)	Valor CBS (R\$)			
*	*	*	*			

OUTRAS INFORMAÇÕES

- Esta Nota Salvador foi emitida com respaldo na Lei 7.186/2006
- O ISS desta Nota Salvador é devido FORA do Município de Salvador. Tributação devida para Santaluz-BA
- Esta Nota Salvador não gera crédito pois o tomador não possui inscrição municipal em Salvador.
- Esta Nota Salvador substitui a Nota Salvador Nº 126
- COMPETÊNCIA: 03/2026 (mês/ano)
- Código de Tributação do Município: 0702-0/61 - Construção de edificações residenciais de qualquer tipo (Por Administração)





PREFEITURA MUNICIPAL DE SANTA LUZ
PRAÇA DO TANQUE GRANDE
13.807.870/0001-19

DOCUMENTO DE ARRECAÇÃO MUNICIPAL - DAM

ISSQN Terceiros

Nº DAM: 617047	CONTRIBUINTE 59005 - PDN SERVIÇOS E COMÉRCIO LTDA			INSCRIÇÃO:
TIPO / NOME LOGRADOURO: MARQUES DE CARAVELAS				NÚMERO 527
COMPLEMENTO: EDF. LEINAD - L.J. 04	BAIRRO: BARRA	MUNICÍPIO: SALVADOR		UF: BA
DOCUMENTOS				
C.N.P.J. / CPF: 46.288.407/0001-67	R.G.:	ORGÃO		
TOMADOR				
CONTRIBUINTE TOMADOR: FUNDO MUNICIPAL DE EDUCAÇÃO			C.N.P.J. / CPF: 30.731.257/0001-84	
COMPOSIÇÃO DO TRIBUTO				
Base Cálculo: 96.429,70	Alíquota (%): 5,000	Valor R\$: 4.821,48	Taxa Expediente R\$:	Valor Total R\$: 4.821,48
DADOS PARA PAGAMENTO				
DATA LANÇAMENTO: 19/03/2026	MÊS REFERÊNCIA: Março	EXERCÍCIO: 2026	DATA EMISSÃO: 19/03/2026 03:20:26	DATA DE VENCIMENTO: 10/04/2026
INSTRUÇÕES: NFS-e Nº 127 - DATA DE EMISSÃO: 18-03-2026			(=) VALOR DEVIDO - R\$	4.821,48
			(-) VALOR DO DESCONTO - R\$	
			(+) CORREÇÃO MONETÁRIA - R\$	
			(+) MULTA DE MORA - R\$	
			(+) JUROS DE MORA - R\$	
Vencimento original: 10/04/2026			(=) VALOR A PAGAR - R\$	4.821,48



Operador: Daniele Nicodemos Da Silva



8175000048 . 1 21483906202 . 0 60410011200 . 1 00061704712 . 1

AUTENTICAÇÃO MECÂNICA

VIA CONTRIBUINTE

DESTAQUE AQUI

VÁLIDO SOMENTE SE AUTENTICADO MECANICAMENTE POR BANCO AUTORIZADO



8175000048 . 1 21483906202 . 0 60410011200 . 1 00061704712 . 1

ATENÇÃO: NÃO AMASSE, NÃO DOBRE, NÃO PERFURE



PREFEITURA MUNICIPAL DE SANTA LUZ
13.807.870/0001-19
PRAÇA DO TANQUE GRANDE

DOCUMENTO DE ARRECAÇÃO MUNICIPAL - DAM

ISSQN Terceiros



MÊS REFERÊNCIA: Março	Nº DAM: 617047	EXERCÍCIO 2026	DATA 19/03/2026 03:20:26	DATA VENCIMENTO: 10/04/2026
INSCRIÇÃO			(=) VALOR DEVIDO - R\$	4.821,48
PDN SERVIÇOS E COMÉRCIO LTDA			(=) VALOR A PAGAR - R\$	4.821,48

Versão: Jasper 2.0.1.C

AUTENTICAÇÃO MECÂNICA

VIA PROCESSAMENTO





Obra
** REFORMA E AMPLIAÇÃO DA ESCOLA PEDRO DO VALE IRMÃO, COM CONSTRUÇÃO DE QUADRA COBERTA NO MUNICÍPIO DE SANTALUZ/BA

Bancos
SINAPI - 01/2025 - Bahia
SBC - 01/2025 - Bahia
ORSE - 01/2025 - Sergipe
SEINFRA - 028 - Ceará

B.D.I.
24.67%

CONTRATO: Início da Obra :

Processo ADM:

Nº da O.S:

PERÍODO: 01/03/2026 A 17/03/2026

Medição do Período:

Item	Códig	Banco	Descrição	Und	Quant.	Valor Unit com BDI	Total	Peso (%)	1035-2025	16/09/2025	077/2025	054/2025	R\$	192.859,39
									MEDIÇÃO 06	ACUMULADO		SALDO		
									QUANT.	PREÇO TOTAL	QUANT.	PREÇO TOTAL		
1			ESCOLA PEDRO DO VALE IRMÃO		1	4.014.687,68	4.014.687,68	100,00 %						
1.1			SERVIÇOS INICIAIS		1	170.008,23	170.008,23	4,23 %						
1.1.1	103689	SINAPI	FORNECIMENTO E INSTALAÇÃO DE PLACA DE OBRA COM CHAPA GALVANIZADA E		6	390,89	2.345,34	0,06 %	0,00	R\$ -	6,00	R\$ 2.345,34	R\$ -	0%
1.1.2	C2851	SEINFRA	INSTALAÇÕES PROVISÓRIAS DE ÁGUA	UN	1	1.256,03	1.256,03	0,03 %	0,00	R\$ -	1,00	R\$ 1.256,03	R\$ -	0%
1.1.3	73960	SINAPI	INSTAL/LIGACAO PROVISORIA ELETRICA BAIXA TENSÃO P/CANT OBRA OBRA M3-	UN	1	2.166,26	2.166,26	0,05 %	0,00	R\$ -	1,00	R\$ 2.166,26	R\$ -	0%
1.1.4	73805	SINAPI	BARRACAO DE OBRA PARA ALOJAMENTO/ESCRITORIO. PISO EM PINHO	m²	16	516,98	8.271,68	0,21 %	0,00	R\$ -	16,00	R\$ 8.271,68	R\$ -	0%
1.1.5	C1630	SEINFRA	LOCAÇÃO DA OBRA - EXECUÇÃO DE GARARITO	m²	1731	6,65	11.511,15	0,29 %		R\$ -	1731,00	R\$ 11.511,15	R\$ -	0%
1.1.6	98459	SINAPI	TAPUME COM TELHA METÁLICA. AF. 03/2024	m²	80,4	87,09	7.002,03	0,17 %	0,00	R\$ -	80,40	R\$ 7.002,03	R\$ -	0%
1.1.7	97622	SINAPI	DEMOLIÇÃO DE ALVENARIA DE BLOCO FIJADO DE FORMA MANUAL SEM CARGA, MANOBRAS E DESCARGA DE ENTULHO EM CAMINHÃO BASCULANTE 6 M³	m³	68,91	55,95	3.855,51	0,10 %	0,00	R\$ -	68,91	R\$ 3.855,51	R\$ -	0%
1.1.8	100981	SINAPI	DEMOLIÇÃO DE TELHAS CERAMICAS OU DE VIDRO	m²	614	12,61	7.742,54	0,19 %	0,00	R\$ -	614,00	R\$ 7.742,54	R\$ -	0%
1.1.9	72224	SINAPI	REMOÇÃO DE TRAMA DE MADEIRA PARA COBERTURA DE FORMAMANUAL SEM REMOÇÃO DE TESOURAS DE MADEIRA, COM VÃO MAIOR OUIGUAL A 8M. DE	m²	614	7,64	4.690,96	0,12 %	0,00	R\$ -	614,00	R\$ 4.690,96	R\$ -	0%
1.1.10	97650	SINAPI	REMOÇÃO DE TRAMA DE MADEIRA PARA COBERTURA DE FORMAMANUAL SEM REMOÇÃO DE TESOURAS DE MADEIRA, COM VÃO MAIOR OUIGUAL A 8M. DE	UN	15	188,20	2.823,00	0,07 %	0,00	R\$ -	15,00	R\$ 2.823,00	R\$ -	0%
1.1.11	97652	SINAPI	DEMOLIÇÃO DE PISO DE CONCRETO SIMPLFS. DE FORMA MANUAL	m²	597,36	196,90	117.620,18	2,93 %	433,70	R\$ 85.395,64	597,36	R\$ 117.620,18	R\$ -	0%
1.1.12	104789	SINAPI	ADMINISTRAÇÃO CENTRAL		1	250.652,16	250.652,16	6,24 %		R\$ -	0,00	R\$ -		
1.2			ADMINISTRAÇÃO CENTRAL		1	250.652,16	250.652,16	6,24 %		R\$ -	0,00	R\$ -		
1.2.1	90778	SINAPI	ENGENHEIRO CIVIL DE OBRA PLENO COM ENCARGOS COMPLEMENTARES	H	704	150,78	106.149,12	2,64 %	8,45	R\$ 3.854,10	340,83	R\$ 40.734,95	R\$ 65.414,17	62%
1.2.2	90780	SINAPI	MESTRE DE OBRAS COM ENCARGOS COMPLEMENTARES	H	1408	59,14	83.269,12	2,07 %	16,90	R\$ 3.854,10	566,27	R\$ 28.102,02	R\$ 55.167,10	66%
1.2.3	90776	SINAPI	ENCARREGADO GERAL COM ENCARGOS COMPLEMENTARES	H	1408	43,49	61.233,92	1,53 %	16,90	R\$ 3.854,10	565,02	R\$ 21.802,21	R\$ 39.431,71	64%
1.3			MOVIMENTO DE TERRA PARA FUNDAÇÕES		1	88.324,60	88.324,60	2,20 %		R\$ -	0,00	R\$ -		
1.3.1	96527	SINAPI	ESCAVAÇÃO MANUAL PARA VIGA BALDRAME OU SAPATA CORRIDA	m³	14,86	101,73	1.511,70	0,04 %		R\$ -	14,86	R\$ 1.511,70	R\$ -	0%
1.3.2	96523	SINAPI	ESCAVAÇÃO MANUAL PARA BLOCO DE COROAMENTO OU SAPATA (INCLUINDO	m³	107,77	92,51	9.969,80	0,25 %		R\$ -	107,77	R\$ 9.969,80	R\$ -	0%
1.3.3	C0328	SEINFRA	ATERRO C/COMPACTAÇÃO MECÂNICA E CONTROLE MAT. DE AQUISIÇÃO	m³	519,3	120,31	62.476,98	1,56 %	0,00	R\$ -	519,30	R\$ 62.476,98	R\$ -	0%
1.3.4	10016	ORSE	Sondagem a percussão	m	49,5	150,22	7.435,89	0,19 %	0,00	R\$ -	49,50	R\$ 7.435,89	R\$ -	0%
1.3.5	6879	ORSE	Mobilização e desmobilização de pessoal e equipamentos - sondagem a percussão- dml	Un	1	5.828,48	5.828,48	0,15 %	0,00	R\$ -	1,00	R\$ 5.828,48	R\$ -	0%
1.3.6	C2937	SEINFRA	RELATÓRIO FINAL DE SONDAAGEM	UN	1	1.101,75	1.101,75	0,03 %	0,00	R\$ -	1,00	R\$ 1.101,75	R\$ -	0%
1.4			INFRAESTRUTURA		1	128.090,73	128.090,73	3,19 %		R\$ -	0,00	R\$ -		
1.4.1	104488	SINAPI	COMPOSIÇÃO PARAMÉTRICA PARA EXECUÇÃO DE ESTRUTURAS	m²	48,85	2.357,94	115.185,36	2,87 %		R\$ -	48,85	R\$ 115.185,36	R\$ -	0%
1.4.2	98557	SINAPI	IMPERMEABILIZAÇÃO DE SUPERFÍCIE COM EMULSÃO ASFÁLTICA 2DEMÃO.	m²	247,75	45,20	11.198,30	0,28 %		R\$ -	247,75	R\$ 11.198,30	R\$ 0,00	0%
1.4.3	96619	SINAPI	LASTRO DE CONCRETO MAGRO, APLICADO EM BLOCOS DE COROAMENTO OU SUPERESTRUTURA	m²	40,5	42,15	1.707,07	0,04 %		R\$ -	40,50	R\$ 1.707,07	R\$ -	0%
1.5			SUPERESTRUTURA		1	197.091,27	197.091,27	4,91 %		R\$ -	0,00	R\$ -		
1.5.1			SUPERESTRUTURA		1	162.557,31	162.557,31	4,05 %		R\$ -	0,00	R\$ -		
1.5.1.1	104488	SINAPI	COMPOSIÇÃO PARAMÉTRICA PARA EXECUÇÃO DE ESTRUTURAS DE	m²	53,81	2.357,94	126.880,75	3,16 %		R\$ -	5,38	R\$ 12.688,08	R\$ 114.192,68	90%
1.5.1.1.1	9823	ORSE	Laje pré-fabricada treliçada para piso ou cobertura. intereixos 38cm. h=16cm. cl.	m²	146	222,41	32.471,86	0,81 %		R\$ -	0,00	R\$ -	R\$ 32.471,86	100%



Franklin de J. Sena
Engenheiro Civil
Crea 058.008962-7

Daniel Pinheiro Morais
CREA-BA: 0515236942
PON SERVIÇO E COMÉRCIO LTDA
CNPJ: 46.288.407/0001-67

1.5.1.3	10012	ORSE	Fornecimento e instalação de tela aço soldada nervurada CA-60, malha 15x15cm, ferro 4,2mm	m²	146	21,95	3.204,70	0,08 %	0,00	R\$	-	0,00	R\$	-	R\$	3.204,70	100%
1.5.2			RESERVATÓRIO ENTERRADO		1	34.533,96	34.533,96	0,86 %		R\$	-	0,00	R\$	-			0%
1.5.2.1	92267	SINAPI	FABRICAÇÃO DE FÓRMA PARA LAJES, EM CHAPA DE MADEIRA COMPENSADA	m²	46,8	40,35	1.888,38	0,05 %	0,00	R\$	-	46,80	R\$	1.888,38	R\$	-	0%
1.5.2.2	94965	SINAPI	CONCRETO FCK = 25MPA, TRAÇO 1:2,3:2,7 (EM MASSA SECA DE CIMENTO) AREIA	m³	5	515,51	2.577,55	0,06 %		R\$	-	5,00	R\$	2.577,55	R\$	-	0%
1.5.2.3	92776	SINAPI	ARMAÇÃO DE PILAR OU VIGA DE UMA ESTRUTURA CONVENCIONAL DE	KG	143,4	15,99	2.292,96	0,06 %	0,00	R\$	-	143,40	R\$	2.292,96	R\$	-	0%
1.5.2.4	92777	SINAPI	ARMAÇÃO DE PILAR OU VIGA DE UMA ESTRUTURA CONVENCIONAL DE	KG	204,1	14,17	2.892,09	0,07 %	0,00	R\$	-	204,10	R\$	2.892,09	R\$	-	0%
1.5.2.5	92778	SINAPI	ARMAÇÃO DE PILAR OU VIGA DE UMA ESTRUTURA CONVENCIONAL DE	KG	180,4	12,49	2.253,19	0,06 %	0,00	R\$	-	180,40	R\$	2.253,19	R\$	-	0%
1.5.2.6	96523	SINAPI	ESCAVAÇÃO MANUAL PARA BLOCO DE COROAMENTO OU SAPATA INCLUINDO SISTEMA DE VEDAÇÃO VERTICAL	m³	244,62	92,51	22.629,79	0,56 %	0,00	R\$	-	244,62	R\$	22.629,79	R\$	-	0%
1.6			SISTEMA DE VEDAÇÃO VERTICAL		1	216.610,57	216.610,57	5,40 %		R\$	-	0,00	R\$	-			0%
1.6.1		SINAPI	ALVENARIA DE VEDAÇÃO DE BLOCOS CERÂMICOS FURADOS NA HORIZONTAL DE	m²	1561,94	90,47	141.308,71	3,52 %		R\$	-	662,67	R\$	59.952,03	R\$	81.356,68	58%
1.6.2	103328	SINAPI	VERGA PRÉ-MOLDADA COM ATÉ 1,5 M DE VÃO ESPESSURA DE *20" CM AF 03/2024	M	52,2	27,98	1.460,55	0,04 %		R\$	-	31,80	R\$	889,76	R\$	570,79	39%
1.6.3	93191	SINAPI	VERGA MOLDADA IN LOCO COM UTILIZAÇÃO DE BLOCOS	M	97	64,91	6.296,27	0,16 %		R\$	-	12,80	R\$	830,85	R\$	5.465,42	87%
1.6.4	93199	SINAPI	CONTRAVERGA MOLDADA IN LOCO COM UTILIZAÇÃO DE BLOCOS CANAL ETA	M	97	47,06	4.564,82	0,11 %		R\$	-	12,80	R\$	602,37	R\$	3.962,45	87%
1.6.5	2375	ORSE	Muro em alvenaria bloco cerâmico, e= 0,09m, c/ alv. de ved. 0,35 x 0,60m, pilares (9x20cm) a	m²	14,84	357,22	5.301,14	0,13 %		R\$	-	0,00	R\$	-	R\$	5.301,14	100%
1.6.6	8637	ORSE	Chapim de concreto pré-moldado	m	226,99	50,46	11.453,91	0,29 %	0,00	R\$	-	0,00	R\$	-	R\$	11.453,91	100%
1.6.7	13779	ORSE	Cerca/gradil Nylofor h=2,03m, malha 5x20cm - fio 5 mm - revestidos em poliéster por processo	m	80,4	574,94	46.225,17	1,15 %		R\$	-	0,00	R\$	-	R\$	46.225,17	100%
1.7			COBERTURA		1	738.923,62	738.923,62	18,41 %		R\$	-	0,00	R\$	-			0%
1.7.1			COBERTURA - ESTRUTURA METÁLICA E TELHAMENTO		1	662.556,82	662.556,82	16,50 %		R\$	-	0,00	R\$	-			0%
1.7.1.1	94216	SINAPI	TELHAMENTO COM TELHA METÁLICA TERMOACÚSTICA F = 30 MM, COM ATÉ 2	m²	1059,07	188,36	199.486,42	4,97 %		R\$	-	0,00	R\$	-	R\$	199.486,42	100%
1.7.1.2	12398	ORSE	Estrutura Metálica Galpões em Pórticos - Colunas/Vigas em Treliça UDC75, telhas a	m²	1057,07	406,97	430.195,77	10,72 %		R\$	-	0,00	R\$	-	R\$	430.195,77	100%
1.7.1.3		SINAPI	RUFO EXTERNO/INTERNO EM CHAPA DE AÇO GALVANIZADO NÚMERO 26, CORTE DE	M	217,12	52,36	11.368,40	0,28 %		R\$	-	0,00	R\$	-	R\$	11.368,40	100%
1.7.1.4	100327	SINAPI	CALHA EM CHAPA DE AÇO GALVANIZADO NÚMERO 24, DESENVOLVIMENTO DE 50	M	116,22	77,85	9.047,72	0,23 %		R\$	-	0,00	R\$	-	R\$	9.047,72	100%
1.7.1.5	94227	SINAPI	CALHA EM CHAPA DE AÇO GALVANIZADO NÚMERO 24, DESENVOLVIMENTO DE 33 CM	M	42,3	57,29	2.423,36	0,06 %		R\$	-	0,00	R\$	-	R\$	2.423,36	100%
1.7.1.6	92541	SINAPI	TRAMA DE MADEIRA COMPOSTA POR RIPAS, CAIBROS E TERÇAS PARA	m²	83,3	79,60	6.630,68	0,17 %		R\$	-	0,00	R\$	-	R\$	6.630,68	100%
1.7.1.7	94201	SINAPI	TELHAMENTO COM TELHA CERÂMICA CAPA CANAL TIPO COLONIAL COM ATÉ 2	m²	83,3	40,87	3.404,47	0,08 %		R\$	-	0,00	R\$	-	R\$	3.404,47	100%
1.7.2			ACABAMENTOS EM ACM		1	55.698,31	55.698,31	1,39 %		R\$	-	0,00	R\$	-			0%
1.7.2.1	5057	ORSE	Revestimento metálico em alumínio composto (Alucobond), e=1,3mm, pintura Kynar 500	m²	117,9	472,42	55.698,31	1,39 %		R\$	-	0,00	R\$	-	R\$	55.698,31	100%
1.7.3			ÁGUA PLUVIAL		1	20.668,49	20.668,49	0,51 %		R\$	-	0,00	R\$	-			0%
1.7.3.1		SINAPI	TUBO PVC, SÉRIE R, ÁGUA PLUVIAL, DN 150 MM, FORNECIDO E INSTALADO EM RAMAL	M	289,9	58,45	16.944,65	0,42 %		R\$	-	0,00	R\$	-	R\$	16.944,65	100%
1.7.3.2	104166	SINAPI	CAIXA ENTERRADA HIDRÁULICA RETANGULAR EM ALVENARIA COM	UN	6	529,31	3.175,86	0,08 %		R\$	-	0,00	R\$	-	R\$	3.175,86	100%
1.7.3.3	99253	SINAPI	CAIXA ENTERRADA HIDRÁULICA RETANGULAR EM ALVENARIA COM	UN	2	273,99	547,98	0,01 %		R\$	-	0,00	R\$	-	R\$	547,98	100%
1.8			REVESTIMENTOS INTERNOS E EXTERNOS - PAREDES		1	302.427,14	302.427,14	7,53 %		R\$	-	0,00	R\$	-			0%
1.8.1			REVESTIMENTO INTERNO - PAREDES		1	264.380,51	264.380,51	6,59 %		R\$	-	0,00	R\$	-			0%
1.8.1.1	87879	SINAPI	CHAPISCO APLICADO EM ALVENARIAS E ESTRUTURAS DE CONCRETO INTERNAS	m²	2027,92	4,55	9.227,03	0,23 %		R\$	-	134,28	R\$	610,97	R\$	8.616,06	93%
1.8.1.2	87529	SINAPI	MASSA ÚNICA, EM ARGAMASSA TRAÇO 1:2,8, PREPARO MECÂNICO, APLICADA	m²	859,65	43,84	37.687,05	0,94 %		R\$	-	0,00	R\$	-	R\$	37.687,05	100%
1.8.1.3	87531	SINAPI	EMBOÇO, EM ARGAMASSA TRAÇO 1:2,8, PREPARO MECÂNICO, APLICADO	m²	1168,27	42,23	49.336,04	1,23 %	0,00	R\$	-	0,00	R\$	-	R\$	49.336,04	100%
1.8.1.4	C4447	SEINFR A	PORCELANATO RETIFICADO NATURAL (FOSCO) C/ ARG. PRÉ-FABRICADA - P/	m²	1120,25	130,55	146.248,63	3,64 %		R\$	-	0,00	R\$	-	R\$	146.248,63	100%



Franklin de J. Sena
Engenheiro
CREA: 035.00898-7

Daniel Pinheiro Morais
CREA-BA: 0515236942
PDN SERVIÇO E COMÉRCIO LTDA
CNPJ: 46.288.407/0001-67

1.8.1.5	C4442	SEINFR A	CERÂMICA ESMALTADA C/ ARG. PRÉ-FABRICADA ATÉ 10x10cm (100cm²) -	m²	48,02	89,08	4.277,62	0,11 %		R\$	-	0,00	R\$	-	R\$	4.277,62	100%
1.8.1.6		SINAPI	PEITORIL LINEAR EM GRANITO OU MÁRMORE L = 15CM. COMPRIENTO DE	M	82	94,37	7.738,34	0,19 %		R\$	-	0,00	R\$	-	R\$	7.738,34	100%
1.8.1.7	101965 12444	ORSE	Divisória em granito branco siene, polido do	m²	12,6	783,00	9.865,80	0,25 %		R\$	-	0,00	R\$	-	R\$	9.865,80	100%
1.8.2			dois lados, es 2cm, inclusive montagem com		1	38.046,63	38.046,63	0,95 %		R\$	-	0,00	R\$	-			0%
			REVESTIMENTO EXTERNO - PAREDES														
1.8.2.1	87879	SINAPI	CHAPISCO APLICADO EM ALVENARIAS E	m²	786,25	4,55	3.577,43	0,09 %		R\$	-	0,00	R\$	-	R\$	3.577,43	100%
1.8.2.2	87529	SINAPI	ESTRUTURAS DE CONCRETO INTERNAS	m²	786,25	43,84	34.469,20	0,86 %		R\$	-	0,00	R\$	-	R\$	34.469,20	100%
			MASSA ÚNICA, EM ARGAMASSA TRAÇO														
			1:2:8. PREPARO MECÂNICO. APLICADA														
1.9			REVESTIMENTO DE PISO		1	258.708,27	258.708,27	6,44 %		R\$	-	0,00	R\$	-			0%
1.9.1			REVESTIMENTO DE PISO - INTERNO		1	215.312,56	215.312,56	5,36 %		R\$	-	0,00	R\$	-			0%
1.9.1.1	95241	SINAPI	LASTRO DE CONCRETO MAGRO, APLICADO	m²	1180,08	38,19	45.067,25	1,12 %	0,00	R\$	-	94,29	R\$	3.600,93	R\$	41.466,32	92%
			EM PISOS, LAJES SOBRE SOLO OU														
			RADIERS, ESPESSURA DE 5 CM. AF_01/2024														
1.9.1.2	87630	SINAPI	CONTRAPISO EM ARGAMASSA TRAÇO 1:4	m²	1180,08	41,60	49.091,32	1,22 %		R\$	-	0,00	R\$	-	R\$	49.091,32	100%
			(CIMENTO F ARZIA) PREPARO MECÂNICO														
1.9.1.3	98689	SINAPI	SOLEIRA EM GRANITO, LARGURA 15 CM,	M	32,6	81,02	2.641,25	0,07 %		R\$	-	0,00	R\$	-	R\$	2.641,25	100%
			ESPESSURA 2,0 CM. AF_09/2020														
1.9.1.4	C3007	SEINFR A	PORCELANATO RETIFICADO NATURAL	m²	188,15	122,98	23.138,68	0,58 %		R\$	-	0,00	R\$	-	R\$	23.138,68	100%
			(FOSCO) C/ ARG. PRÉ-FABRICADA -P/ PISO														
1.9.1.5	104162	SINAPI	PISO EM GRANILITE, MARMORITE OU	m²	991,93	96,15	95.374,06	2,38 %		R\$	-	0,00	R\$	-	R\$	95.374,06	100%
			GRANITINA EM AMBIENTES INTERNOS														
1.9.2			REVESTIMENTO DE PISO - EXTERNO		1	43.395,71	43.395,71	1,08 %		R\$	-	0,00	R\$	-			0%
1.9.2.1	92396	SINAPI	EXECUÇÃO DE PASSEIO EM PISO	m²	495,11	75,96	37.608,55	0,94 %		R\$	-	0,00	R\$	-	R\$	37.608,55	100%
			INTERTRAVADO COM BLOCO														
1.9.2.2	94273	SINAPI	ASSENTAMENTO DE GUIA (MEIO-FIO) EM	M	49,9	37,12	1.852,28	0,05 %		R\$	-	0,00	R\$	-	R\$	1.852,28	100%
			TRECHO RETO CONFECCIONADA EM														
1.9.2.3	4864	ORSE	Piso tátil direcional e de alerta, em concreto	m²	12,48	145,47	1.815,46	0,05 %		R\$	-	0,00	R\$	-	R\$	1.815,46	100%
			colorido, o/deficientes visuais, dimensões														
1.9.2.4	C3449	SEINFR A	MEIO FIO PRÉ MOLDADO (0,07x0,30x1,00)m	M	82,5	25,69	2.119,42	0,05 %		R\$	-	0,00	R\$	-	R\$	2.119,42	100%
			C/RE.UJUNTAMENTO														
1.10			ESQUADRIAS		1	258.782,79	258.782,79	6,45 %		R\$	-	0,00	R\$	-			0%
1.10.1			ESQUADRIAS EM VIDRO LISO- JANELAS		1	61.054,12	61.054,12	1,52 %		R\$	-	0,00	R\$	-			0%
1.10.1.1	102166	SINAPI	INSTALAÇÃO DE VIDRO LISO INCOLOR, E =	m²	62,82	411,88	25.874,30	0,64 %		R\$	-	0,00	R\$	-	R\$	25.874,30	100%
			6 MM, EM ESQUADRIA DE ALUMÍNIO O/														
1.10.1.2	94562	SINAPI	JANELA DE AÇO DE CORRER COM 4	m²	62,82	560,01	35.179,82	0,88 %		R\$	-	0,00	R\$	-	R\$	35.179,82	100%
			FOLHAS PARA VIDRO, COM BATENTE														
1.10.2			ESQUADRIAS - PORTAS		1	55.372,29	55.372,29	1,38 %		R\$	-	0,00	R\$	-			0%
1.10.2.1	102169	SINAPI	INSTALAÇÃO DE VIDRO LISO INCOLOR, E =	m²	20,24	499,61	10.112,10	0,25 %		R\$	-	0,00	R\$	-	R\$	10.112,10	100%
			10 MM, EM ESQUADRIA DE ALUMÍNIO O/														
1.10.2.2	12333	ORSE	Porta/Esquadria em alumínio, cor N/P/B, tipo	m²	20,24	419,01	8.480,76	0,21 %		R\$	-	0,00	R\$	-	R\$	8.480,76	100%
			moldura-vidro, inclusive caixilho vertical 5 x 10														
1.10.2.3	13049	ORSE	Porta em alumínio lambril, cor branca ou	m²	4,32	559,35	2.416,39	0,06 %		R\$	-	0,00	R\$	-	R\$	2.416,39	100%
			bronze, de abrir ou correr, completa, inclusive														
1.10.2.4	90846	SINAPI	KIT DE PORTA DE MADEIRA PARA PINTURA,	UN	22	1.294,82	28.486,04	0,71 %		R\$	-	0,00	R\$	-	R\$	28.486,04	100%
			SEM LOCA (PESADA O/ SUPERPESADA)														
1.10.2.5	90842	SINAPI	KIT DE PORTA DE MADEIRA PARA PINTURA,	UN	4	982,84	3.931,36	0,10 %		R\$	-	0,00	R\$	-	R\$	3.931,36	100%
			SEM LOCA (I, EVE O/ MÉDIA) PADRÃO														
1.10.2.6	90841	SINAPI	KIT DE PORTA DE MADEIRA PARA PINTURA,	UN	2	972,82	1.945,64	0,05 %		R\$	-	0,00	R\$	-	R\$	1.945,64	100%
			SEM LOCA (I, EVE O/ MÉDIA) PADRÃO														
1.10.3			ESQUADRIA FIXA - FACHADA		1	142.356,38	142.356,38	3,55 %		R\$	-	0,00	R\$	-			0%
1.10.3.1	102166	SINAPI	INSTALAÇÃO DE VIDRO LISO INCOLOR, E =	m²	171,33	411,88	70.567,40	1,76 %		R\$	-	0,00	R\$	-	R\$	70.567,40	100%
			6 MM, EM ESQUADRIA DE ALUMÍNIO O/														
1.10.3.2	12333	ORSE	Porta/Esquadria em alumínio, cor N/P/B, tipo	m²	171,33	419,01	71.788,98	1,79 %		R\$	-	0,00	R\$	-	R\$	71.788,98	100%
			moldura-vidro, inclusive caixilho vertical 5 x 10														
1.11			FORRO		1	89.536,36	89.536,36	2,23 %		R\$	-	0,00	R\$	-			0%
1.11.1	96114	SINAPI	FORRO EM DRYWALL, PARA AMBIENTES	m²	1135,38	77,00	87.424,26	2,18 %		R\$	-	0,00	R\$	-	R\$	87.424,26	100%
			COMERCIAIS, INCLUSIVE ESTRUTURA														
1.11.2	96120	SINAPI	ACABAMENTOS PARA FORRO (MOLDURA	M	743,7	2,84	2.112,10	0,05 %		R\$	-	0,00	R\$	-	R\$	2.112,10	100%
			DE GESSO) AF_08/2023														
1.12			PINTURA		1	111.427,97	111.427,97	2,78 %		R\$	-	0,00	R\$	-			0%



Franklin de J. Sena
Engenheiro
Crea 05300998-7

Daniel Pinheiro Morais
CREA BA 0515236942
PDN SERVIÇO E COMÉRCIO LTDA
CNPJ: 46.288.407/0001-67

1.12.1		PINTURA - INTERNA		1	31.792,86	31.792,86	0,79 %	R\$	-	0,00	R\$	-	0%
1.12.1.1	88485	SINAPI	FUNDO SELADOR ACRILICO, APLICACAO MANUAI EM PAREDE, UMADEMAO	859,65	3,91	3.361,23	0,08 %	R\$	-	0,00	R\$	-	100%
1.12.1.2	88497	SINAPI	EMASSAMENTO COM MASSA LATEX, APLICACAO EM PAREDE, MASDEMAOS	859,65	16,53	14.210,01	0,35 %	R\$	-	0,00	R\$	-	100%
1.12.1.3	88489	SINAPI	PINTURA LATEX ACRILICA PREMIUM, APLICACAO MANUAI EM PAREDES, DIAS	859,65	12,64	10.865,97	0,27 %	R\$	-	0,00	R\$	-	100%
1.12.1.4	102218	SINAPI	PINTURA TINTA DE ACABAMENTO, FEJMENTADA, ESMALTE SINTETICO, ESCO	99,96	16,11	1.610,35	0,04 %	R\$	-	0,00	R\$	-	100%
1.12.1.5	102201	SINAPI	APLICACAO MASSA ACRILICA PARA MADEIRA, PARA PINTURA COM TINTA DE	99,96	17,46	1.745,30	0,04 %	R\$	-	0,00	R\$	-	100%
1.12.2			PINTURA - TETO	1	55.906,10	55.906,10	1,39 %	R\$	-	0,00	R\$	-	0%
1.12.2.1	88485	SINAPI	FUNDO SELADOR ACRILICO, APLICACAO MANUAI EM PAREDE, UMADEMAO	1135,38	3,91	4.439,33	0,11 %	R\$	-	0,00	R\$	-	100%
1.12.2.2	88496	SINAPI	EMASSAMENTO COM MASSA LATEX, APLICACAO EM TETO, DIASDEMAOS	1135,38	30,40	34.515,55	0,86 %	R\$	-	0,00	R\$	-	100%
1.12.2.3	88488	SINAPI	PINTURA LATEX ACRILICA PREMIUM, APLICACAO MANUAI EM TETO, DIAS	1135,38	14,93	16.951,22	0,42 %	R\$	-	0,00	R\$	-	100%
1.12.3			PINTURA - EXTERNA	1	23.729,01	23.729,01	0,59 %	R\$	-	0,00	R\$	-	0%
1.12.3.1	88485	SINAPI	FUNDO SELADOR ACRILICO, APLICACAO MANUAI EM PAREDE, UMADEMAO	786,25	3,91	3.074,23	0,08 %	R\$	-	0,00	R\$	-	100%
1.12.3.2	95305	SINAPI	TEXTURA AGRILICA, APLICACAO MANUAI EM PAREDE, JIMA, DEMAO, AF. 04/2023	786,25	13,63	10.716,58	0,27 %	R\$	-	0,00	R\$	-	100%
1.12.3.3	88489	SINAPI	PINTURA LATEX ACRILICA PREMIUM, APLICACAO MANUAI EM PAREDES, DIAS	786,25	12,64	9.938,20	0,25 %	R\$	-	0,00	R\$	-	100%
1.13			HIDROSANITARIO	1	48.072,67	48.072,67	1,20 %	R\$	-	0,00	R\$	-	0%
1.13.1			UNIDADE DE TRATAMENTO	1	6.385,41	6.385,41	0,16 %	R\$	-	0,00	R\$	-	0%
1.13.1.1	98064	SINAPI	TANQUE SEPTICO RETANGULAR, EM ALVENARIA, COM BLOCOS DE CONCRETO, INSTALACOES HIDROSSANITARIAS	1	6.385,41	6.385,41	0,16 %	R\$	-	0,00	R\$	-	100%
1.13.2			HIDROMETRO DN 3/4", 5,0 M3/H - FORNECIMENTO E INSTALACAO, AF. 03/2024	1	220,82	220,82	0,01 %	R\$	-	0,00	R\$	-	100%
1.13.2.2	1200	ORSE	Ponto de água fria embutido, c/material pvc rígido soldável Ø 25mm	20	108,35	2.167,00	0,05 %	R\$	-	0,00	R\$	-	100%
1.13.2.3	1679	ORSE	Ponto de esgoto com tubo de pvc rígido soldável de Ø 40 mm (diâmetros, mistérios, sanitário)	11	76,54	841,94	0,02 %	R\$	-	0,00	R\$	-	100%
1.13.2.4	1683	ORSE	Ponto de esgoto com tubo de pvc rígido soldável de Ø 100 mm (vaso, sanitário)	9	89,30	803,70	0,02 %	R\$	-	0,00	R\$	-	100%
1.13.2.5	1702	ORSE	Rolo sifonado em pvc Ø = 100 mm altura regulável, saída 40 mm, com trelha redonda	7	50,29	352,03	0,01 %	R\$	-	0,00	R\$	-	100%
1.13.2.6	94794	SINAPI	REGISTRO DE GAVETA BRUTO, LATÃO, ROSCÁVEL 1/2", COMACABAMENTO E TUBO PVC, SERIE NORMAL, ESGOTO	9	160,81	1.447,29	0,04 %	R\$	-	0,00	R\$	-	100%
1.13.2.7	89714	SINAPI	PREDIAL DN 100MM, FORNECIDO RETANGULAR, EM ALVENARIA, COM	79	33,31	2.631,49	0,07 %	R\$	-	0,00	R\$	-	100%
1.13.2.8	97906	SINAPI	CAIXA ENTERRADA HIDRÁULICA, CAPACIDADE: 36L, RETANGULAR, EM	1	425,84	425,84	0,01 %	R\$	-	0,00	R\$	-	100%
1.13.2.9	98104	SINAPI	CAIXA ENTERRADA HIDRÁULICA, CAPACIDADE: 36L, RETANGULAR, EM	1	393,68	393,68	0,01 %	R\$	-	0,00	R\$	-	100%
1.13.2.10	97902	SINAPI	CAIXA ENTERRADA HIDRÁULICA, CAPACIDADE: 36L, RETANGULAR, EM	6	606,10	3.636,60	0,09 %	R\$	-	0,00	R\$	-	100%
1.13.2.11	89707	SINAPI	CAIXA SIFONADA PVC DN 100 X 100 X 50 MM, JUNTA ELÁSTICA, FORNECIDA E	9	43,80	394,20	0,01 %	R\$	-	0,00	R\$	-	100%
1.13.2.12	104348	SINAPI	TERMINAL DE VENTILAÇÃO, PVC, SÉRIE NORMAL, ESGOTO, PREDIAL, DN: 50 MM, LOUÇAS E METAIS	4	8,56	34,24	0,00 %	R\$	-	0,00	R\$	-	100%
1.13.3			Vaso sanitário c/caixa de descarga acoplada, linha, veneno, 07,35x07,570, CEI DE 0,1 similar, PADRÃO MÉDIO-FORNECIMENTO E Lavatório com bancada em granito cirza andorinha, a = 22cm, dím. 1,30x0,60, com02	1	24.044,71	24.044,71	0,60 %	R\$	-	0,00	R\$	-	0%
1.13.3.1	3659	ORSE	Vaso sanitário c/caixa de descarga acoplada, linha, veneno, 07,35x07,570, CEI DE 0,1 similar	9	678,34	6.105,06	0,15 %	R\$	-	0,00	R\$	-	100%
1.13.3.2	100658	SINAPI	MICROTÓR SIFONADO LOUCA BRANCA - PADRÃO MÉDIO-FORNECIMENTO E	2	624,79	1.249,58	0,03 %	R\$	-	0,00	R\$	-	100%
1.13.3.3	12291	ORSE	Lavatório com bancada em granito cirza andorinha, a = 22cm, dím. 1,30x0,60, com02	2	1.680,47	3.360,94	0,08 %	R\$	-	0,00	R\$	-	100%
1.13.3.4	12290	ORSE	Lavatório com bancada em granito cirza andorinha, a = 22cm, dím. 1,30x0,60, com01, cuba	5	1.019,06	5.095,30	0,13 %	R\$	-	0,00	R\$	-	100%
1.13.6	98246	SINAPI	KIT DE ACESSÓRIOS PARA BANHEIRO EM METAL CROMADO, 5 PEÇAS, INCLUI DO ESPELHO CRISTAL, ESPESSURA 4MM, COM PARAFUSOS DE FIXAÇÃO, SEM MOI, DIURA	9	110,91	998,19	0,02 %	R\$	-	0,00	R\$	-	100%
1.13.6	100008	SINAPI	Kit de acessórios para banheiro em metal cromado, 5 peças, incluindo espelho cristal, espessura 4mm, com parafusos de fixação, sem moil, diura	6,12	594,70	3.638,56	0,09 %	R\$	-	0,00	R\$	-	100%

Franklin de Sana
 CREA: 08751/0206-3-7

Daniel Pinheiro Morais
 CREA: BA: 0515236942
 PDN SERVIÇOS E COMÉRCIO LTDA
 CNPJ: 46.288.407/0001-67



1.13.3.7	100867	SINAPI	BARRA DE APOIO RETA, EM AÇO INOX POLIDO, COMPRIMENTO 70 CM, FIXADA NA TANQUE DE LOUÇA BRANCA SUSPENSO, 18L. EQUIVALENTE INCLUSIVE SIFÃO	UN	3	246,36	739,08	0,02 %		R\$	-	0,00	R\$	-	R\$	739,08	100%
1.13.3.8	86922	SINAPI	Placa de cozinha com bancada em aço inox, dim 1.80x0.60, c/ 02 cubas, sifão cromado, válvula	UN	1	662,48	662,48	0,02 %		R\$	-	0,00	R\$	-	R\$	662,48	100%
1.13.3.9	2108	ORSE	BANCADA DE GRANITO CINZA POLIDO, DE 1.50 X 0.60 M. PARA PLACA DE COZINHA -	UN	1	1.689,14	1.689,14	0,04 %		R\$	-	0,00	R\$	-	R\$	1.689,14	100%
1.13.3.10	86889	SINAPI	CAIXA D'ÁGUA	UN	1	505,38	505,38	0,01 %		R\$	-	0,00	R\$	-	R\$	505,38	100%
1.13.4			CAIXA D'ÁGUA EM POLIETILENO, 2000 LITROS - FORNECIMENTO E INSTALAÇÃO	UN	4	1.073,43	4.293,72	0,11 %		R\$	-	0,00	R\$	-	R\$	4.293,72	100%
1.14	102609	SINAPI	INSTALAÇÃO ELÉTRICA	UN	1	80.792,51	80.792,51	2,01 %		R\$	-	0,00	R\$	-	R\$		0%
1.14.1			CABOS, TOMADAS E INTERRUPTORES	UN	1	61.889,98	61.889,98	1,54 %		R\$	-	0,00	R\$	-	R\$		0%
1.14.1.1	91845	SINAPI	ELETRODUTO FLEXÍVEL CORRUGADO REFORÇADO PVC DN 25 MM (3/4") PARA	M	34,76	7,69	267,30	0,01 %		R\$	-	0,00	R\$	-	R\$	267,30	100%
1.14.1.2	91847	SINAPI	ELETRODUTO FLEXÍVEL CORRUGADO REFORÇADO PVC DN 32 MM (1") PARA	M	99,22	11,50	1.141,03	0,03 %		R\$	-	0,00	R\$	-	R\$	1.141,03	100%
1.14.1.3	91857	SINAPI	ELETRODUTO FLEXÍVEL CORRUGADO REFORÇADO PVC DN 32 MM (1") PARA	M	2,3	15,12	34,77	0,00 %		R\$	-	0,00	R\$	-	R\$	34,77	100%
1.14.1.4	91855	SINAPI	ELETRODUTO FLEXÍVEL CORRUGADO REFORÇADO PVC DN 25 MM (3/4") PARA	M	54,7	11,51	629,59	0,02 %		R\$	-	0,00	R\$	-	R\$	629,59	100%
1.14.1.5	91835	SINAPI	ELETRODUTO FLEXÍVEL CORRUGADO REFORÇADO PVC DN 25 MM (3/4") PARA	M	203,52	18,18	3.699,99	0,09 %		R\$	-	0,00	R\$	-	R\$	3.699,99	100%
1.14.1.6	91959	SINAPI	INTERRUPTOR SIMPLES (2 MÓDULOS), 10A/250V INCLUINDO SUPORTE E PLACA -	UN	11	43,90	482,90	0,01 %		R\$	-	0,00	R\$	-	R\$	482,90	100%
1.14.1.7	91967	SINAPI	INTERRUPTOR SIMPLES (3 MÓDULOS), 10A/250V INCLUINDO SUPORTE E PLACA -	UN	1	58,55	58,55	0,00 %		R\$	-	0,00	R\$	-	R\$	58,55	100%
1.14.1.8	91953	SINAPI	INTERRUPTOR SIMPLES (1 MÓDULO), 10A/250V INCLUINDO SUPORTE E PLACA -	UN	18	29,26	526,68	0,01 %		R\$	-	0,00	R\$	-	R\$	526,68	100%
1.14.1.9	92016	SINAPI	TOMADA BAIXA DE EMBUTIR (3 MÓDULOS), 2P+T 10 A INCLUINDO SUPORTE E PLACA -	UN	52	61,89	3.218,28	0,08 %		R\$	-	0,00	R\$	-	R\$	3.218,28	100%
1.14.1.10	91993	SINAPI	TOMADA ALTA DE EMBUTIR (1 MÓDULO), 2P+T 20 A INCLUINDO SUPORTE E PLACA -	UN	21	49,02	1.029,42	0,03 %		R\$	-	0,00	R\$	-	R\$	1.029,42	100%
1.14.1.11	90456	SINAPI	QUEBRA EM ALVENARIA PARA INSTALAÇÃO DE CAIXA DE TOMADA (4X4OU 4X2)	UN	73	7,03	513,19	0,01 %		R\$	-	0,00	R\$	-	R\$	513,19	100%
1.14.1.12	91940	SINAPI	CAIXA RETANGULAR 4" X 2" MÉDIA (1,30 M DO PISO) PVC INSTALADA EM PAREDE -	UN	73	17,15	1.251,95	0,03 %		R\$	-	0,00	R\$	-	R\$	1.251,95	100%
1.14.1.13	92866	SINAPI	CAIXA SEXTAVADA 3" X 3", METÁLICA, INSTALADA EM LAJE - FORNECIMENTO E	UN	6	15,48	92,88	0,00 %		R\$	-	0,00	R\$	-	R\$	92,88	100%
1.14.1.14	91930	SINAPI	CABO DE COBRE FLEXÍVEL ISOLADO, 6 MM² ANTI-CHAMA 450/750 V PARA	M	366,73	8,44	3.095,20	0,08 %		R\$	-	0,00	R\$	-	R\$	3.095,20	100%
1.14.1.15	91928	SINAPI	CABO DE COBRE FLEXÍVEL ISOLADO, 4 MM² ANTI-CHAMA 450/750 V PARA	M	1417,54	6,09	8.632,81	0,22 %		R\$	-	0,00	R\$	-	R\$	8.632,81	100%
1.14.1.16	91926	SINAPI	CABO DE COBRE FLEXÍVEL ISOLADO, 2,5 MM² ANTI-CHAMA 450/750 V PARA	M	786,64	4,03	3.170,15	0,08 %		R\$	-	0,00	R\$	-	R\$	3.170,15	100%
1.14.1.17	91934	SINAPI	CABO DE COBRE FLEXÍVEL ISOLADO, 16 MM² ANTI-CHAMA 450/750 V PARA	M	170	21,40	3.638,00	0,09 %		R\$	-	0,00	R\$	-	R\$	3.638,00	100%
1.14.1.18	8895	ORSE	Caixa de passagem pvc tipo aquatic 30x30x10cm	un	3	81,24	243,72	0,01 %		R\$	-	0,00	R\$	-	R\$	243,72	100%
1.14.1.19	92866	SINAPI	CAIXA SEXTAVADA 3" X 3", METÁLICA, INSTALADA EM LAJE - FORNECIMENTO E	UN	29	15,48	448,92	0,01 %		R\$	-	0,00	R\$	-	R\$	448,92	100%
1.14.1.20	91940	SINAPI	CAIXA RETANGULAR 4" X 2" MÉDIA (1,30 M DO PISO) PVC INSTALADA EM PAREDE -	UN	38	17,15	651,70	0,02 %		R\$	-	0,00	R\$	-	R\$	651,70	100%
1.14.1.21	101557	SINAPI	CABO DE COBRE FLEXÍVEL ISOLADO, 95 MM² 0,6/1,0 KV PARA REDE AÉREA DE	M	342,84	73,35	25.147,31	0,63 %		R\$	-	0,00	R\$	-	R\$	25.147,31	100%
1.14.1.22	101564	SINAPI	CABO DE COBRE FLEXÍVEL ISOLADO, 50 MM² 0,6/1,0 KV PARA REDE AÉREA DE	M	96,85	40,43	3.915,64	0,10 %		R\$	-	0,00	R\$	-	R\$	3.915,64	100%
1.14.2			DISJUNTORES, MEDIDOR E ATERRAMENTO	UN	1	9.620,23	9.620,23	0,24 %		R\$	-	0,00	R\$	-	R\$		0%
1.14.2.1	100562	SINAPI	QUADRO DE DISTRIBUIÇÃO PARA TELEFONE N.4. 60X60X12CM EM CHAPA	UN	1	250,44	250,44	0,01 %		R\$	-	0,00	R\$	-	R\$	250,44	100%
1.14.2.2	9042	ORSE	Dispositivo de proteção contra surto de tensão DPS 40kA - 440v	un	1	66,32	66,32	0,00 %		R\$	-	0,00	R\$	-	R\$	66,32	100%
1.14.2.3	97362	SINAPI	QUADRO DE MEDIÇÃO GERAL DE ENERGIA PARA BARRAMENTO BUNDADO COM 4	UN	1	1.329,10	1.329,10	0,03 %		R\$	-	0,00	R\$	-	R\$	1.329,10	100%
1.14.2.4	8312	ORSE	Disjuntor monopolar DR 40 A - Dispositivo residual diferencial tipo AC Siemens ou similar	un	1	210,49	210,49	0,01 %		R\$	-	0,00	R\$	-	R\$	210,49	100%
1.14.2.5	93656	SINAPI	DISJUNTOR MONOPOLAR TIPO DIN, CORRENTE NOMINAL DE 25A -	UN	27	11,83	319,41	0,01 %		R\$	-	0,00	R\$	-	R\$	319,41	100%
1.14.2.6	93655	SINAPI	DISJUNTOR MONOPOLAR TIPO DIN, CORRENTE NOMINAL DE 20A -	UN	8	11,83	94,64	0,00 %		R\$	-	0,00	R\$	-	R\$	94,64	100%



Franklin de J. Sena
 Engenheiro de Edifícios
 CREA/BA 0515236942

Daniel Pinheiro Morais
 CREA/BA 0515236942
 PDN SERVIÇO E COMÉRCIO LTDA
 CNPJ: 36.285.407/0001-67

1.14.2.7	93657	SINAPI	UN	1	13,62	13,62	0,00 %	R\$	-	0,00	R\$	-	R\$	13,62	100%
		DISJUNTOR MONOPOLAR TIPO DIN, CORRENTE NOMINAL DE 32A.													
1.14.2.8	93658	SINAPI	UN	3	19,77	59,31	0,00 %	R\$	-	0,00	R\$	-	R\$	59,31	100%
		DISJUNTOR MONOPOLAR TIPO DIN, CORRENTE NOMINAL DE 40A.													
1.14.2.9	101896	SINAPI	UN	1	505,81	505,81	0,01 %	R\$	-	0,00	R\$	-	R\$	505,81	100%
		DISJUNTOR TERMOMAGNETICO TRIPOLAR CORRENTE NOMINAL DE 200A.													
1.14.2.10	93673	SINAPI	UN	2	87,48	174,96	0,00 %	R\$	-	0,00	R\$	-	R\$	174,96	100%
		DISJUNTOR TRIPOLAR TIPO DIN, CORRENTE NOMINAL DE 50A.													
1.14.2.11	12910	ORSE	un	3	2.198,71	6.596,13	0,16 %	R\$	-	0,00	R\$	-	R\$	6.596,13	100%
		Poste decorativo 2 pedais, em aço galvanizado com vidro temperado, transparente, iluminado.													
1.14.3				1	9.282,30	9.282,30	0,23 %	R\$	-	0,00	R\$	-	R\$		0%
		LUMINARIAS													
1.14.3.1	12971	ORSE	un	70	72,00	5.040,00	0,13 %	R\$	-	0,00	R\$	-	R\$	5.040,00	100%
		Luminária Panel Led embutir 18w quadrada, 600x600, 360lm ou similar, 5000K, 120/21.													
1.14.3.2	97608	SINAPI	UN	6	96,91	581,46	0,01 %	R\$	-	0,00	R\$	-	R\$	581,46	100%
		LUMINARIA ARANDELA TIPO TARTARUGA, COM GRADE DE SOBREPOR. COM 1.													
1.14.3.3	12901	ORSE	un	17	117,12	1.991,04	0,05 %	R\$	-	0,00	R\$	-	R\$	1.991,04	100%
		Luminária de embutir redonda para lâmpada fluorescente ou LED, 11W, com placa sistema													
1.14.3.4	12900	ORSE	un	12	139,15	1.669,80	0,04 %	R\$	-	0,00	R\$	-	R\$	1.669,80	100%
		Luminária de sobrepôr, de alumínio, redonda com diam. 20cm, base lâmpada fluorescente ou LED.													
1.15				1	10.783,32	10.783,32	0,27 %	R\$	-	0,00	R\$	-	R\$		0%
		SISTEMA DE PROTEÇÃO CONTRA INCÊNDIO													
1.15.1	100408	SBC	m²	1059,07	9,30	9.849,35	0,25 %	R\$	-	0,00	R\$	-	R\$	9.849,35	100%
		PROJETO INSTALACOES PREV. E COMBATE A INCENDIO ACIMA 7000M2													
1.15.2	12888	ORSE	un	1	15,30	15,30	0,00 %	R\$	-	0,00	R\$	-	R\$	15,30	100%
		Placa de sinalizacão, fotoluminescente, em PVC com knollito, "Extintor de Incêndio portátil" com knollito.													
1.15.3	12884	ORSE	un	1	20,84	20,84	0,00 %	R\$	-	0,00	R\$	-	R\$	20,84	100%
		Placa de sinalizacão, fotoluminescente, 38x19 cm, em PVC, com seta indicativa de sentido.													
1.15.4	C1039	SEINFR	M	1	31,91	31,91	0,00 %	R\$	-	0,00	R\$	-	R\$	31,91	100%
		DEMARCAÇÃO DE PISO À BASE DE EMULSÃO ACRÍLICA													
1.15.5	101809	SINAPI	UN	1	231,38	231,38	0,01 %	R\$	-	0,00	R\$	-	R\$	231,38	100%
		EXTINTOR DE INCENDIO PORTÁTIL COM CARGA DE POS. DE 6 KG. CLASSE BC.													
1.15.6	101807	SINAPI	UN	1	634,54	634,54	0,02 %	R\$	-	0,00	R\$	-	R\$	634,54	100%
		EXTINTOR DE INCENDIO PORTÁTIL COM CARGA DE CO2 DE 6 KG. CLASSE BC.													
1.16				1	4.787,60	4.787,60	0,12 %	R\$	-	0,00	R\$	-	R\$		0%
		JARDIM													
1.16.1	103946	SINAPI	m²	53,39	15,63	834,48	0,02 %	R\$	-	0,00	R\$	-	R\$	834,48	100%
		PLANTIO DE GRAMA EMERALDA OU SÃO CARLOS, OU CURUBANA, FMPI ALÇAS.													
1.16.2	7782	ORSE	un	7	133,48	934,36	0,02 %	R\$	-	0,00	R\$	-	R\$	934,36	100%
		Planta - Palmeira fênix (phoenix roebelenii), fornecimento e plantio.													
1.16.3	7633	ORSE	un	1	82,20	82,20	0,00 %	R\$	-	0,00	R\$	-	R\$	82,20	100%
		Planta - Ipê amarelo (tabebuia chrysostricha) h=1,00m, fornecimento e plantio.													
1.16.4	8817	ORSE	un	51	7,39	376,89	0,01 %	R\$	-	0,00	R\$	-	R\$	376,89	100%
		Planta - Croton, fornecimento e plantio													
1.16.5	9280	ORSE	un	3	623,48	1.870,44	0,05 %	R\$	-	0,00	R\$	-	R\$	1.870,44	100%
		Planta - Palmeira Imperial h=1,00m (fornecimento e plantio).													
1.16.6	2241	ORSE	m²	1	689,23	689,23	0,02 %	R\$	-	0,00	R\$	-	R\$	689,23	100%
		Pavimentação ornamental com seixo rolado espedado.													
1.17				1	147.550,98	147.550,98	3,68 %	R\$	-	0,00	R\$	-	R\$		0%
		INSTALAÇÃO AR CONDICIONADO													
1.17.1				1	140.728,26	140.728,26	3,51 %	R\$	-	0,00	R\$	-	R\$		0%
		AR-CONDICIONADO - EQUIPAMENTOS													
1.17.1.1	103261	SINAPI	UN	6	11.437,31	68.623,86	1,71 %	R\$	-	0,00	R\$	-	R\$	68.623,86	100%
		AR CONDICIONADO SPLIT INVERTER, PISO TIPO 36000 BTU/H, CICLO ERIO.													
1.17.1.2	103253	SINAPI	UN	12	4.890,20	58.682,40	1,46 %	R\$	-	0,00	R\$	-	R\$	58.682,40	100%
		AR CONDICIONADO SPLIT INVERTER, HI-WALL (PAREDE), 24000 BTU/H, CICLO ERIO.													
1.17.1.3	103244	SINAPI	UN	6	2.237,00	13.422,00	0,33 %	R\$	-	0,00	R\$	-	R\$	13.422,00	100%
		AR CONDICIONADO SPLIT INVERTER, HI-WALL (PAREDE), 9000 BTU/H, CICLO ERIO.													
1.17.2				1	6.822,72	6.822,72	0,17 %	R\$	-	0,00	R\$	-	R\$		0%
		DRENAGEM - AR-CONDICIONADO													
1.17.2.1	89965	SINAPI	M	144	15,83	2.279,52	0,06 %	R\$	-	0,00	R\$	-	R\$	2.279,52	100%
		TUBO PVC SOLDÁVEL DE 25MM, INSTALADO EM BRENDO DE AR.													
1.17.2.2	89489	SINAPI	UN	48	7,16	343,68	0,01 %	R\$	-	0,00	R\$	-	R\$	343,68	100%
		CURVA 90 GRAUS PVC SOLDÁVEL DN 25MM, INSTALADO EM PRUMADA DE ÁGUA.													
1.17.2.3	99250	SINAPI	UN	24	174,98	4.199,52	0,10 %	R\$	-	0,00	R\$	-	R\$	4.199,52	100%
		CAIXA ENTERADA HIDRÁULICA													
1.18				1	657.813,48	657.813,48	16,39 %	R\$	-	0,00	R\$	-	R\$		0%
		RETAJULAR EM ALVENARIA COM TUILOS QUADRA COBERTA													
1.18.1				1	52.063,78	52.063,78	1,30 %	R\$	-	0,00	R\$	-	R\$		0%
		INFRAESTRUTURA - QUADRA COBERTA													
1.18.1.1	93358	SINAPI	m³	26,2	83,03	2.175,38	0,05 %	R\$	-	26,20	R\$	-	R\$	2.175,38	0%
		ESCAVAÇÃO MANUAL DE VALA, AF_09/2024													
1.18.1.2	93382	SINAPI	m³	9,52	26,26	249,99	0,01 %	R\$	-	9,52	R\$	-	R\$	249,99	0%
		REATERRO MANUAL DE VALAS, COM COMPACTADOR DE SOLOS													



Daniel Pinheiro Morais
 CREA BA 0515236942
 PDM SERVIÇOS E COMERCIO LTDA
 CNPJ: 35.288-407/0001-67

1.18.1.3	96538	SINAPI	FABRICAÇÃO, MONTAGEM E DESMONTAGEM DE FORMA PARA ARMAÇÃO DE PILAR OU VIGA DE UMA ESTRUTURA CONVENCIONAL DE	m²	127,97	234,95	30.066,55	0,75 %	0,00	R\$	-	127,97	R\$	30.066,55	R\$	-	0%
1.18.1.4	92775	SINAPI	ARMAÇÃO DE PILAR OU VIGA DE UMA ESTRUTURA CONVENCIONAL DE	KG	75,56	19,39	1.465,10	0,04 %	0,00	R\$	-	75,56	R\$	1.465,10	R\$	-	0%
1.18.1.5	92777	SINAPI	ARMAÇÃO DE PILAR OU VIGA DE UMA ESTRUTURA CONVENCIONAL DE	KG	159,59	14,17	2.261,39	0,06 %		R\$	-	159,59	R\$	2.261,39	R\$	-	0%
1.18.1.6	92776	SINAPI	ARMAÇÃO DE PILAR OU VIGA DE UMA ESTRUTURA CONVENCIONAL DE	KG	178,19	12,49	2.225,59	0,06 %		R\$	-	178,19	R\$	2.225,59	R\$	-	0%
1.18.1.7	94974	SINAPI	CONCRETO MAGRO PARA LASTRO, TRAÇO 1:4,5:4,5 (EM MASSA SECA DE CIMENTO/	m³	0,72	433,83	312,35	0,01 %	0,00	R\$	-	0,72	R\$	312,35	R\$	-	0%
1.18.1.8	94965	SINAPI	CONCRETO FCK = 25MPA, TRAÇO 1:2,3:2,7 (EM MASSA SECA DECIMENTO/ AREIA	m³	16,69	515,51	8.603,86	0,21 %		R\$	-	16,69	R\$	8.603,86	R\$	-	0%
1.18.1.9	92873	SINAPI	LANÇAMENTO COM USO DE BALDES, ADENSAMENTO E ACABAMENTO	m³	16,69	281,82	4.703,57	0,12 %		R\$	-	16,69	R\$	4.703,57	R\$	-	0%
1.18.2			SUPESTRUTURA - QUADRA COBERTA		1	53.200,79	53.200,79	1,33 %		R\$	-	0,00	R\$	-	R\$	-	0%
1.18.2.1	92775	SINAPI	ARMAÇÃO DE PILAR OU VIGA DE UMA ESTRUTURA CONVENCIONAL DE	KG	271,58	19,39	5.265,93	0,13 %		R\$	-	190,11	R\$	3.686,15	R\$	1.579,78	30%
1.18.2.2	92778	SINAPI	ARMAÇÃO DE PILAR OU VIGA DE UMA ESTRUTURA CONVENCIONAL DE	KG	383,52	12,49	4.790,16	0,12 %		R\$	-	268,46	R\$	3.353,11	R\$	1.437,05	30%
1.18.2.3	94965	SINAPI	CONCRETO FCK = 25MPA, TRAÇO 1:2,3:2,7 (EM MASSA SECA DE CIMENTO/ AREIA	m³	20,52	515,51	10.578,26	0,26 %		R\$	-	14,36	R\$	7.404,78	R\$	3.173,48	30%
1.18.2.4	92873	SINAPI	LANÇAMENTO COM USO DE BALDES, ADENSAMENTO E ACABAMENTO	m³	20,52	281,82	5.782,94	0,14 %		R\$	-	14,36	R\$	4.048,06	R\$	1.734,88	30%
1.18.2.5	92263	SINAPI	FABRICAÇÃO DE FORMA PARA PILARES E ESTRUTURAS SIMILARES EM CHAPA DE	m²	38	149,34	5.674,92	0,14 %		R\$	-	26,60	R\$	3.972,44	R\$	1.702,48	30%
1.18.2.6	92265	SINAPI	FABRICAÇÃO DE FORMA PARA VIGAS, EM CHAPA DE MADEIRACOMPENSADA	m²	194,37	108,60	21.108,58	0,53 %		R\$	-	136,06	R\$	14.776,01	R\$	6.332,57	30%
1.18.3			COBERTURA - QUADRA COBERTA		1	257.464,44	257.464,44	6,41 %		R\$	-	0,00	R\$	-	R\$	-	0%
1.18.3.1	100773	SINAPI	ESTRUTURA TRELIÇADA DE COBERTURA, TIPO ARCO, COM LIGAÇÕES SOLDADAS, INCLUSOS PERFIS METÁLICOS, CHAPAS METÁLICAS, MÃO DE OBRA E TRANSPORTE	KG	11450,92	16,75	191.802,91	4,78 %	5725,46	R\$	95.901,46	11450,92	R\$	191.802,91	R\$	-	0%
1.18.3.2	12736	ORSE	Telhamento com telha em alumínio, simples, ondulada, não pintada e = 0,5 mm -Rev. 01	m²	627,02	104,72	65.661,53	1,64 %		R\$	-	0,00	R\$	-	R\$	65.661,53	100%
1.18.4			PISO - QUADRA COBERTA		1	71.363,91	71.363,91	1,78 %		R\$	-	0,00	R\$	-	R\$	-	0%
1.18.4.1	100324	SINAPI	LASTRO COM MATERIAL GRANULAR (PEDRA BRITADA N.1 E PEDRABRITADA	m³	25,8	179,30	4.625,94	0,12 %		R\$	-	0,00	R\$	-	R\$	4.625,94	100%
1.18.4.2	97087	SINAPI	CAMADA SEPARADORA PARA EXECUÇÃO DE RADIER PISO DE CONCRETO OU LAJE	m²	515,95	2,49	1.284,71	0,03 %		R\$	-	0,00	R\$	-	R\$	1.284,71	100%
1.18.4.3	94969	SINAPI	CONCRETO FCK = 15MPA, TRAÇO 1:3,4:3,5 (EM MASSA SECA DE CIMENTO/ AREIA	m³	41,28	413,49	17.068,86	0,43 %		R\$	-	0,00	R\$	-	R\$	17.068,86	100%
1.18.4.4	103670	SINAPI	LANÇAMENTO COM USO DE BALDES, ADENSAMENTO E ACABAMENTO	m³	41,28	375,54	15.502,29	0,39 %		R\$	-	0,00	R\$	-	R\$	15.502,29	100%
1.18.4.5	12788	ORSE	Junta serrada, dimensões 6x60mm, com preenchimento de mastique de poliuretano MBT	m	498,6	20,78	10.360,90	0,26 %		R\$	-	0,00	R\$	-	R\$	10.360,90	100%
1.18.4.6	8411	ORSE	Polimento de piso cimentado - R1	m²	515,95	21,70	11.196,11	0,28 %		R\$	-	0,00	R\$	-	R\$	11.196,11	100%
1.18.4.7	10012	ORSE	Fornecimento e instalação de tela aço soldada nervurada CA-60, malha 15x15cm, ferro 4,2mm	m²	515,95	21,95	11.325,10	0,28 %		R\$	-	0,00	R\$	-	R\$	11.325,10	100%
1.18.5			PINTURA PISO - QUADRA COBERTA		1	22.796,07	22.796,07	0,57 %		R\$	-	0,00	R\$	-	R\$	-	0%
1.18.5.1	102491	SINAPI	PINTURA DE PISO COM TINTA ACRÍLICA, APLICAÇÃO MANUAL 2 DEMÃOS INCL USO	m²	515,95	20,40	10.525,38	0,26 %		R\$	-	0,00	R\$	-	R\$	10.525,38	100%
1.18.5.2	88485	SINAPI	FUNDO SELADOR ACRÍLICO, APLICAÇÃO MANUAL EM PAREDE LIMADÉMÃO	m²	515,95	3,91	2.017,36	0,05 %		R\$	-	0,00	R\$	-	R\$	2.017,36	100%
1.18.5.3	100751	SINAPI	PINTURA COM TINTA ALQUÍDICA DE ACABAMENTO (ESMAITE SINTÉTICO	m²	188,1	54,51	10.253,33	0,26 %		R\$	-	0,00	R\$	-	R\$	10.253,33	100%
1.18.6			FECHAMENTO - QUADRA COBERTA		1	141.042,38	141.042,38	3,51 %		R\$	-	0,00	R\$	-	R\$	-	0%
1.18.6.1	111670	SBC	ALAMBRADO TELA LOZANGULAR DE PROTEÇÃO CAMPO ESPORTES	m²	378,8	320,52	121.412,97	3,02 %		R\$	-	0,00	R\$	-	R\$	121.412,97	100%
1.18.6.2	8791	ORSE	Muro em alvenaria bloco cerâmico, e= 0,19m, c/ alv de pedra 0,35 x 0,60m, pilares (9x20cm) e	m²	47,35	414,56	19.629,41	0,49 %		R\$	-	47,35	R\$	19.629,41	R\$	-	0%
1.18.7			ARQUIBANCADA - QUADRA COBERTA		1	46.128,96	46.128,96	1,15 %		R\$	-	0,00	R\$	-	R\$	-	0%
1.18.7.1	2374	ORSE	Muro em alvenaria bloco cerâmico, e= 0,09m, c/ alv de pedra 0,35 x 0,60m, colunas (9x20cm) e	m²	158,3	244,24	38.663,19	0,96 %	0,00	R\$	-	158,30	R\$	38.663,19	R\$	-	0%
1.18.7.2	95240	SINAPI	LASTRO DE CONCRETO MAGRO, APLICAÇÃO EM PISOS, LAJES SOBRE SOLO OU	m³	46,05	19,34	890,60	0,02 %	0,00	R\$	-	46,05	R\$	890,60	R\$	-	0%



Daniel Pinheiro Morais
 CREA/BA 0515236942
 PDN SERVIÇO E COMERCIO LTDA
 CNPJ: 45.288.407/0001-67

Franklin de J. Sena
 Engenheiro
 Crea 35.00898-1

1.18.7.5	88415	SINAPI	APLICAÇÃO MANUAL DE FUNDO SELADOR ACRÍLICO EM PAREDES EXTERNAS DE EMASSAMENTO COM MASSA LATEX.	m²	112,25	4,58	514,10	0,01 %	R\$	-	0,00	R\$	-	R\$	514,10	100%
1.18.7.6	88497	SINAPI	APLICAÇÃO EM PARDEDES DE MASSA LATEX.	m²	112,25	16,53	1.855,49	0,05 %	R\$	-	0,00	R\$	-	R\$	1.855,49	100%
1.18.8			EQUIPAMENTOS - QUADRA COBERTA		1	6.657,54	6.657,54	0,17 %	R\$	-	0,00	R\$	-		0%	
1.18.8.1		SINAPI	PAR DE TABELAS DE BASQUETE DE COMPENSADO NAVAL COM AROS E TRAVES	UN	1	2.531,01	2.531,01	0,06 %	R\$	-	0,00	R\$	-	R\$	2.531,01	100%
1.18.8.2	103769	ORSE	Traves oficial para futebol de salão 3x2m em aço naval 3" com recuado e redes de poliuretano.	par	1	3.154,16	3.154,16	0,08 %	R\$	-	0,00	R\$	-	R\$	3.154,16	100%
1.18.8.3	2432	ORSE	Poste oficial para volei em aço galvanizado d=3" c/estricador e catraca	par	1	780,60	780,60	0,02 %	R\$	-	0,00	R\$	-	R\$	780,60	100%
1.18.8.4	2429	ORSE	Rede para volei profissional, em nylon e com medidor de altura	un	1	191,77	191,77	0,00 %	R\$	-	0,00	R\$	-	R\$	191,77	100%
1.18.9			INSTALAÇÕES ELÉTRICAS - QUADRA COBERTA		1	7.095,61	7.095,61	0,18 %	R\$	-	0,00	R\$	-		0%	
1.18.9.1	91940	SINAPI	CAIXA RETANGULAR 4" X 2" MÉDIA (1,30 M DO PISO) PVC INSTALADA EM PAREDE - QUADRO DE DISTRIBUIÇÃO DE ENERGIA DE EMBUTIR - EM CHAPA METÁLICA PARA ELETRODUTO RÍGIDO ROSCÁVEL PVC, DN 32 MM (1") PARA CIRCUITOS TERMINAIS	UN	3	17,15	51,45	0,00 %	R\$	-	0,00	R\$	-	R\$	51,45	100%
1.18.9.2	74131/	SINAPI	CAIXA DE DISTRIBUIÇÃO DE ENERGIA DE EMBUTIR - EM CHAPA METÁLICA PARA ELETRODUTO RÍGIDO ROSCÁVEL PVC, DN 32 MM (1") PARA CIRCUITOS TERMINAIS	UN	1	496,98	496,98	0,01 %	R\$	-	0,00	R\$	-	R\$	496,98	100%
1.18.9.3	91864	SINAPI	ELETRODUTO RÍGIDO ROSCÁVEL PVC, DN 32 MM (1") PARA CIRCUITOS TERMINAIS	M	71,06	14,54	1.033,21	0,03 %	R\$	-	0,00	R\$	-	R\$	1.033,21	100%
1.18.9.4	13537	ORSE	Refletor modular de Led linear para campo ou quadra 200W IP68 diâmetro módulos N2 como	un	8	216,12	1.728,96	0,04 %	R\$	-	0,00	R\$	-	R\$	1.728,96	100%
1.18.9.5	93665	SINAPI	DISJUNTOR BIPOLAR TIPO DIN, CORRENTE NOMINAL DE 40A - FORNECIMENTO E	UN	1	57,19	57,19	0,00 %	R\$	-	0,00	R\$	-	R\$	57,19	100%
1.18.9.6	93665	SINAPI	DISJUNTOR BIPOLAR TIPO DIN, CORRENTE NOMINAL DE 40A - FORNECIMENTO E	UN	2	57,19	114,38	0,00 %	R\$	-	0,00	R\$	-	R\$	114,38	100%
1.18.9.7	91930	SINAPI	CABO DE COBRE FLEXÍVEL ISOLADO, 6 MM² ANTI-CHAMA 450/750 V PARA	M	223,18	8,44	1.883,63	0,05 %	R\$	-	0,00	R\$	-	R\$	1.883,63	100%
1.18.9.8	97887	SINAPI	CAIXA ENTERRADA ELÉTRICA RETANGULAR EM ALVENARIA COM CORDOALHA DE COBRE NU 50 MM², ENTERRADA - FORNECIMENTO	UN	6	250,86	1.505,16	0,04 %	R\$	-	0,00	R\$	-	R\$	1.505,16	100%
1.18.9.9	96977	SINAPI	CORDOALHA DE COBRE NU 50 MM², ENTERRADA - FORNECIMENTO	M	5	44,93	224,65	0,01 %	R\$	-	0,00	R\$	-	R\$	224,65	100%
1.19			SISTEMA DE PROTEÇÃO CONTRA DESCARGAS ATMOSFÉRICAS (SPDA)		1	28.475,47	28.475,47	0,71 %	R\$	-	0,00	R\$	-		0%	
1.19.1	11273	ORSE	Caixa de equipotencialização em aço 200x200x80mm para embutir com tampa com 9	un	1	332,75	332,75	0,01 %	R\$	-	0,00	R\$	-	R\$	332,75	100%
1.19.2	98111	SINAPI	CAIXA DE INSPEÇÃO PARA ATERRAMENTO, CIRCUITAR EM POLIÉTFILENO DIÂMETRO	UN	22	38,98	857,56	0,02 %	R\$	-	0,00	R\$	-	R\$	857,56	100%
1.19.3	96986	SINAPI	HASTE DE ATERRAMENTO, DIÂMETRO 3/4", COM 3 METROS - FORNECIMENTO E	UN	22	115,15	2.533,30	0,06 %	R\$	-	0,00	R\$	-	R\$	2.533,30	100%
1.19.4	104753	SINAPI	CONECTOR SPLIT-BOLT, PARA SPDA, PARA CABOS ATÉ 50 MM² - FORNECIMENTO E	UN	1	22,62	22,62	0,00 %	R\$	-	0,00	R\$	-	R\$	22,62	100%
1.19.5	96973	SINAPI	CORDOALHA DE COBRE NU 35 MM², NÃO ENTERRADA COM ISOLADOR -	M	135	64,47	8.703,45	0,22 %	R\$	-	0,00	R\$	-	R\$	8.703,45	100%
1.19.6	96977	SINAPI	CORDOALHA DE COBRE NU 50 MM², ENTERRADA - FORNECIMENTO	M	251	44,93	11.277,43	0,28 %	R\$	-	0,00	R\$	-	R\$	11.277,43	100%
1.19.7	7928	ORSE	Terminal de compressão para cabo de 35 mm² - fornecimento e instalação	un	11	4,41	48,51	0,00 %	R\$	-	0,00	R\$	-	R\$	48,51	100%
1.19.8	104749	SINAPI	CONECTOR GRAMPO METÁLICO TIPO OHAL PARA SPDA PARA HASTE DE	UN	22	21,38	469,92	0,01 %	R\$	-	0,00	R\$	-	R\$	469,92	100%
1.19.9	91872	SINAPI	ELETRODUTO RÍGIDO ROSCÁVEL PVC, DN 32 MM (1") PARA CIRCUITOS TERMINAIS	M	66	18,32	1.209,12	0,03 %	R\$	-	0,00	R\$	-	R\$	1.209,12	100%
1.19.10	11132	ORSE	Presilha de latão, L=20mm, para fixação de cabos de cobre, furo d=5mm, para cabos	un	200	2,00	400,00	0,01 %	R\$	-	0,00	R\$	-	R\$	400,00	100%
1.19.11	10091	ORSE	Fixador tipo Omega em cobre, l=15mm, c/ furos d=5,5mm e trava n/cabo de 35mm² ref. TEI-833	un	45	1,87	84,15	0,00 %	R\$	-	0,00	R\$	-	R\$	84,15	100%
1.19.12	9048	ORSE	Conector de medição em bronze c/4 parafusos n/cabos de cobre 16-70mm² ref. TEI-560 (n/parafuso auto-atarraxante em aço inox - 4,2 x 32mm - fornecimento e colocação)	un	22	45,52	1.001,44	0,02 %	R\$	-	0,00	R\$	-	R\$	1.001,44	100%
1.19.13	11039	ORSE	Parafuso auto-atarraxante em aço inox - 4,2 x 32mm - fornecimento e colocação	un	300	0,79	237,00	0,01 %	R\$	-	0,00	R\$	-	R\$	237,00	100%



Franklin de J. Cena
 15/08/2021
 15:43:59

Daniel Pinheiro Moraes
 CREA-BA 0515236942
 PDN SERVIÇO E COMÉRCIO LTDA
 CNPJ: 46.288.407/0001-67

1.19.14	11000	ORSE	Tela em aço inoxidável, padrão moeda, fixada em estrutura constituída de cantoneira de 3,4 x 4,0x4,0mm.	m²	6	216,37	1.298,22	0,03 %	R\$	-	0,00	R\$	-	R\$	1.298,22	100%
1.20			INSTALAÇÃO DE ENERGIA SOLAR FOTOVOLTAICA		1	211.048,86	211.048,86	5,26 %	R\$	-	0,00	R\$	-	R\$	-	0%
1.20.1	0646533	SBC	COLETOR SOLAR FECHADO 2,00 x 1,00m	UN	165	852,75	140.703,75	3,50 %	R\$	-	0,00	R\$	-	R\$	140.703,75	100%
1.20.2	042004	SBC	INVERSOR/GERADOR SOLAR ON-GRID 75KW TRIF 380V S675CX SUNGROW	UN	1	20.836,09	20.836,09	0,52 %	R\$	-	0,00	R\$	-	R\$	20.836,09	100%
1.20.3	88264	SINAPI	ELETRICISTA COM ENCARGOS COMPLEMENTARES	H	176	37,53	6.605,28	0,16 %	R\$	-	0,00	R\$	-	R\$	6.605,28	100%
1.20.4	88247	SINAPI	AUXILIAR DE ELETRICISTA COM ENCARGOS COMPLEMENTARES	H	176	27,34	4.811,84	0,12 %	R\$	-	0,00	R\$	-	R\$	4.811,84	100%
1.20.5	100147	SBC	ESTRUTURA ALUMINIO LEVE FIXAÇÃO DO COLETOR SOLAR	m²	330	115,43	38.091,90	0,95 %	R\$	-	0,00	R\$	-	R\$	38.091,90	100%
1.21			SERVIÇOS FINAIS		1	14.779,08	14.779,08	0,37 %	R\$	-	0,00	R\$	-	R\$	-	0%
1.21.1	9537	SINAPI	LIMPEZA FINAL DA OBRA	m²	1731	3,82	6.266,22	0,16 %	R\$	-	0,00	R\$	-	R\$	6.266,22	100%
1.21.2	5	ORSE	Placa de inauguração de obra CONFORME PROJETO	un	1	1.735,45	1.735,45	0,04 %	R\$	-	0,00	R\$	-	R\$	1.735,45	100%
1.21.3	12385	ORSE	Guarda-corpo h = 1,10m e Corrimão em Aço Inox, barras superiores alt=0,92m a 0,70m a	m	6,27	1.021,90	6.407,31	0,16 %	R\$	-	0,00	R\$	-	R\$	6.407,31	100%
1.21.4	100674	SINAPI	JANELA FIXA DE ALUMINIO PARA VIDRO, COM VIDRO, BATENTE E FERRAGENS.	m²	1	370,10	370,10	0,01 %	R\$	-	0,00	R\$	-	R\$	370,10	100%
									BM 06:	R\$	192.859,39	ACUMULADO R\$	932.977,80	R\$	3.081.709,88	

VALOR TOTAL	R\$	4.014,687,68
VALOR DA MEDIÇÃO	R\$	192.859,39
ACUMULADO	R\$	932.977,80
SALDO CONTRATUAL	R\$	3.081.709,88

Documento assinado digitalmente
gov.br
DANIEL PINHEIRO DE MORAIS
 Data: 20/03/2026 12:02:46-0300
 Verifique em <https://validar.rh.gov.br>

Daniel Pinheiro Morais
 CREA BA 0515236942
 PDN SERVIÇO E COMERCIO LTDA
 CNPJ: 46.788.407/0001-67



Franklin de J. Sena
 CPF: 030.111.111-11



MEMORIAL DE CÁLCULO



ITEM	DESCRIÇÃO DOS SERVIÇOS	UNID		MEMORIA DE CALCULO
OBRA: REFORMA E AMPLIAÇÃO DA ESCOLA PEDRO DO VALE IRMÃO, COM CONSTRUÇÃO DE QUADRA COBERTA NO MUNICÍPIO DESANTALUZ/BA				
1.0	SERVIÇOS INICIAIS			
1.1.12	DEMOLIÇÃO DE PISO DE CONCRETO SIMPLES, DE FORMA MANUAL, SEM REAPROVEITAMENTO	m ²	597,36	M ² = 13,528*32,06=433,70
	COBERTURA- QUADRA COBERTA			
1.18.3	ESTRUTURA TRELIÇADA DE COBERTURA, TIPO ARCO, COM LIGAÇÕES SOLDADAS, INCLUSIVE PERFIS METÁLICOS, CHAPAS METÁLICAS, MÃO DE OBRA E TRANSPORTE COM GUINDASTE - FORNECIMENTO E INSTALAÇÃO. AF_01/2020_PSA	KG	11450,92	KG= 5.725,46



Documento assinado digitalmente
gov.br DANIEL PINHEIRO DE MORAIS
Data: 29/03/2026 13:07:51-0300
Verifique em <https://validar.itl.gov.br>



RELATÓRIO DIÁRIO DE OBRA (RDO)

CONTRATO:1035-2025
OBRA:REFORMA E AMPLIAÇÃO DA ESCOLA
PEDRO VALE
ENDEREÇO: RUA MARQUÊS DE CARAVELAS
Nº 527

INÍCIO: 15/09/2025
Nº DA OS: 054/2025

DATA:
01/03/2026



MANHÃ

TARDE

MÃO DE OBRA INDIRETA FUNÇÃO / CARGO	QTDE	MÃO DE OBRA DIRETA FUNÇÃO / CARGO	QTDE	EQUIPAMENTOS DESCRIÇÃO	QTDE
GERENTE DE OBRA		AJUDANTE GERAL		PLACA COMPACTADORA	
ENGENHEIRO CIVIL		ARMADOR		RETRO ESCAVADEIRA	
MESTRE DE OBRA		CARPINTEIRO		CAÇAMBA	
		PEDREIRO		CAMINHÃO PIPA	

TAREFAS REALIZADAS

- 1) SEM SERVIÇO; FINAL DE SEMANA;
- 2)
- 3)
- 4)
- 7)
- 8)
- 9)



Daniel Pimenta Morais
CREA-BA: 0515236942
PDN SERVIÇO E COMERCIO LTDA
CNPJ: 46.288.407/0001-67



RELATÓRIO DIÁRIO DE OBRA (RDO)

CONTRATO:1035-2025
OBRA:REFORMA E AMPLIAÇÃO DA ESCOLA
PEDRO VALE
ENDEREÇO: RUA MARQUÊS DE CARAVELAS
Nº 527

INÍCIO: 15/09/2025
Nº DA OS: 054/2025

DATA:
02/03/2026 A 06/03/2026



MANHÃ

TARDE

	QTDE	MÃO DE OBRA DIRETA FUNÇÃO / CARGO	QTDE	EQUIPAMENTOS DESCRIÇÃO	QTDE
GERENTE DE OBRA	1	AJUDANTE GERAL	5	PLACA COMPACTADORA	1
ENGENHEIRO CIVIL	1	ARMADOR	3	RETRO ESCAVADEIRA	
MESTRE DE OBRA	1	CARPINTEIRO	3	CAÇAMBA	
		PEDREIRO	4	CAMINHÃO PIPA	

TAREFAS REALIZADAS

- 1) DEMOLIÇÃO DE PISO DE CONCRETO SIMPLES, DE FORMA MANUAL, SEMREAPROVEITAMENTO. AF_09/2023;
- 2) ESTRUTURA TRELIÇADA DE COBERTURA, TIPO ARCO, COM LIGAÇÕES SOLDADAS, INCLUSOS PERFIS METÁLICOS, CHAPAS METÁLICAS, MÃO DE OBRA E TRANSPORTE COM GUINDASTE - FORNECIMENTO E INSTALAÇÃO. AF_01/2020_PSA
- 3)
- 4)
- 5)
- 6)
- 7)
- 8)
- 9)

[Handwritten signature]



Daniel Pinheiro Morais
CREA-BA: 0515236942
PDN SERVIÇOS E COMERCIO LTDA
CNPJ: 46.288.407/0001-67



RELATÓRIO DIÁRIO DE OBRA (RDO)

CONTRATO:1035-2025
OBRA:REFORMA E AMPLIAÇÃO DA ESCOLA
PEDRO VALE
ENDEREÇO: RUA MARQUÊS DE CARAVELAS
Nº 527

INÍCIO: 15/09/2025
Nº DA OS: 054/2025

DATA:
07/03/2026 A 08/03/2026



MANHÃ

TARDE

MÃO DE OBRA INDIRETA FUNÇÃO / CARGO	QTDE	MÃO DE OBRA DIRETA FUNÇÃO / CARGO	QTDE	EQUIPAMENTOS DESCRIÇÃO	QTDE
GERENTE DE OBRA		AJUDANTE GERAL		PLACA COMPACTADORA	
ENGENHEIRO CIVIL		ARMADOR		RETRO ESCAVADEIRA	
MESTRE DE OBRA		CARPINTEIRO		CAÇAMBA	
		PEDREIRO		CAMINHÃO PIPA	

TAREFAS REALIZADAS

- 1) SEM SERVIÇO; FINAL DE SEMANA;
- 2)
- 3)
- 4)
- 7)
- 8)
- 9)

[Handwritten signature]

Daniel Pinheiro Morais
CREA-BR: 0515236942
PDN SERVIÇO E COMERCIO LTDA
CNPJ: 46.288.407/0001-67





RELATÓRIO DIÁRIO DE OBRA (RDO)

CONTRATO:1035-2025
OBRA:REFORMA E AMPLIAÇÃO DA ESCOLA
PEDRO VALE
ENDEREÇO: RUA MARQUÊS DE CARAVELAS
Nº 527

INÍCIO: 15/09/2025
Nº DA OS: 054/2025

DATA:
09/03/2026 A 13/03/2026



MANHÃ

TARDE

	QTDE	MÃO DE OBRA DIRETA FUNÇÃO / CARGO	QTDE	EQUIPAMENTOS DESCRIÇÃO	QTDE
GERENTE DE OBRA	1	AJUDANTE GERAL	5	PLACA COMPACTADORA	1
ENGENHEIRO CIVIL	1	ARMADOR	3	RETRO ESCAVADEIRA	
MESTRE DE OBRA	1	CARPINTEIRO	3	CAÇAMBA	
		PEDREIRO	4	CAMINHÃO PIPA	

TAREFAS REALIZADAS

- 1) DEMOLIÇÃO DE PISO DE CONCRETO SIMPLES, DE FORMA MANUAL, SEMREAPROVEITAMENTO. AF_09/2023;
- 2) ESTRUTURA TRELIÇADA DE COBERTURA, TIPO ARCO, COM LIGAÇÕES SOLDADAS, INCLUSOS PERFIS METÁLICOS, CHAPAS METÁLICAS, MÃO DE OBRA E TRANSPORTE COM GUINDASTE - FORNECIMENTO E INSTALAÇÃO. AF_01/2020_PSA
- 3)
- 4)
- 5)
- 6)
- 7)
- 8)
- 9)

Daniel Pinheiro Morais
CREA-BA 10515236942
PDN SERVIÇO E COMERCIO LTDA
CNPJ: 46.288.407/0001-67





RELATÓRIO DIÁRIO DE OBRA (RDO)

CONTRATO:1035-2025
OBRA:REFORMA E AMPLIAÇÃO DA ESCOLA
PEDRO VALE
ENDEREÇO: RUA MARQUÊS DE CARAVELAS
Nº 527

INÍCIO: 15/09/2025
Nº DA OS: 054/2025

DATA:
14/03/2026 A 15/03/2026



MANHÃ
TARDE



MÃO DE OBRA INDIRETA FUNÇÃO / CARGO	QTDE	MÃO DE OBRA DIRETA FUNÇÃO / CARGO	QTDE	EQUIPAMENTOS DESCRIÇÃO	QTDE
GERENTE DE OBRA		AJUDANTE GERAL		PLACA COMPACTADORA	
ENGENHEIRO CIVIL		ARMADOR		RETRO ESCAVADEIRA	
MESTRE DE OBRA		CARPINTEIRO		CAÇAMBA	
		PEDREIRO		CAMINHÃO PIPA	

TAREFAS REALIZADAS

- 1) SEM SERVIÇO; FINAL DE SEMANA;
- 2)
- 3)
- 4)
- 7)
- 8)
- 9)

Daniel Pinheiro Morais
CREA-BA:0515236942
PDN SERVIÇO E COMERCIO LTDA
CNPJ: 46.788.407/0001-67





RELATÓRIO DIÁRIO DE OBRA (RDO)

CONTRATO:1035-2025
OBRA:REFORMA E AMPLIAÇÃO DA ESCOLA
PEDRO VALE
ENDEREÇO: RUA MARQUÊS DE CARAVELAS
N° 527

INÍCIO: 15/09/2025
Nº DA OS: 054/2025

DATA:
16/03/2026 A 17/03/2026



MANHÃ

TARDE

	QTDE	MÃO DE OBRA DIRETA FUNÇÃO / CARGO	QTDE	EQUIPAMENTOS DESCRIÇÃO	QTDE
GERENTE DE OBRA	1	AJUDANTE GERAL	5	PLACA COMPACTADORA	1
ENGENHEIRO CIVIL	1	ARMADOR	3	RETRO ESCAVADEIRA	
MESTRE DE OBRA	1	CARPINTEIRO	3	CAÇAMBA	
		PEDREIRO	4	CAMINHÃO PIPA	

TAREFAS REALIZADAS

- 1) DEMOLIÇÃO DE PISO DE CONCRETO SIMPLES, DE FORMA MANUAL, SEMREAPROVEITAMENTO. AF_09/2023;
- 2) ESTRUTURA TRELIÇADA DE COBERTURA, TIPO ARCO, COM LIGAÇÕES SOLDADAS, INCLUSOS PERFIS METÁLICOS, CHAPAS METÁLICAS, MÃO DE OBRA E TRANSPORTE COM GUINDASTE - FORNECIMENTO E INSTALAÇÃO. AF_01/2020_PSA
- 3)
- 4)
- 5)
- 6)
- 7)
- 8)
- 9)

Daniel Pinheiro Morais
CREA-BA: 0515236942
PDN SERVIÇO E COMERCIO LTDA
CNPJ: 46.288.407/0001-67





RELATÓRIO FOTOGRÁFICO
PDN SERVIÇOS E COMERCIO LTDA

CNPJ: 46288407000167

Nº DA OS: 054/2025

CONTRATO: 1035-2025

BM: 006

DATA DA MEDIÇÃO: 17/03/2026

OBJETO:

REFORMA E AMPLIAÇÃO DA ESCOLA PEDRO DO VALE IRMÃO, COM
CONSTRUÇÃO DE QUADRA COBERTA NO MUNICÍPIO DE
SANTALUZ/BA

FOTO - 01 DEMOLIÇÃO DE PISO DE
CONCRETO SIMPLES, DE FORMA MANUAL,
SEMREAPROVEITAMENTO. AF_09/2023



FOTO - 02 :DEMOLIÇÃO DE PISO DE CONCRETO
SIMPLES, DE FORMA MANUAL,
SEMREAPROVEITAMENTO. AF_09/2023



FOTO - 03 :DEMOLIÇÃO DE PISO DE
CONCRETO SIMPLES, DE FORMA MANUAL,

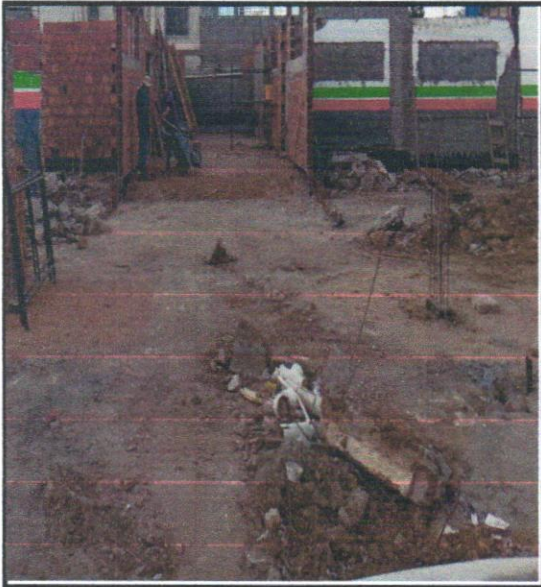

FOTO - 04:DEMOLIÇÃO DE PISO DE CONCRETO
SIMPLES, DE FORMA MANUAL,



Fran... ..

Daniel Pimenta Moraes
CREA-BA 0515236942
PDN SERVIÇOS E COMERCIO LTDA
CNPJ: 46.288.407/0001-67

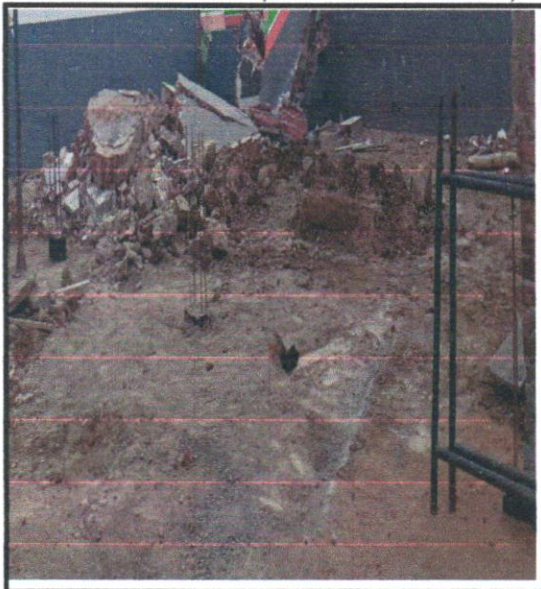

RELATÓRIO FOTOGRÁFICO
PDN SERVIÇOS E COMERCIO LTDA

CNPJ: 46288407000167

Nº DA OS: 054/2025
CONTRATO: 1035-2025
BM: 006

DATA DA
MEDIÇÃO:

17/03/2026

OBJETO:

REFORMA E AMPLIAÇÃO DA ESCOLA PEDRO DO VALE IRMÃO, COM
CONSTRUÇÃO DE QUADRA COBERTA NO MUNICÍPIO DE
SANTALUZ/BA

FOTO - DEMOLIÇÃO DE PISO DE CONCRETO
SIMPLES, DE FORMA MANUAL,
SEMREAPROVEITAMENTO. AF_09/2023



FOTO - 06 DEMOLIÇÃO DE PISO DE CONCRETO
SIMPLES, DE FORMA MANUAL,
SEMREAPROVEITAMENTO. AF_09/2023



FOTO - 07 DEMOLIÇÃO DE PISO DE CONCRETO
SIMPLES, DE FORMA MANUAL,



FOTO - 08 DEMOLIÇÃO DE PISO DE CONCRETO
SIMPLES, DE FORMA MANUAL,



Assinatura manuscrita em azul

Daniel Pinheiro Morais
CREA-BA/0515236942
PDN SERVIÇOS E COMERCIO LTDA
CNPJ: 46.288.407/0001-67

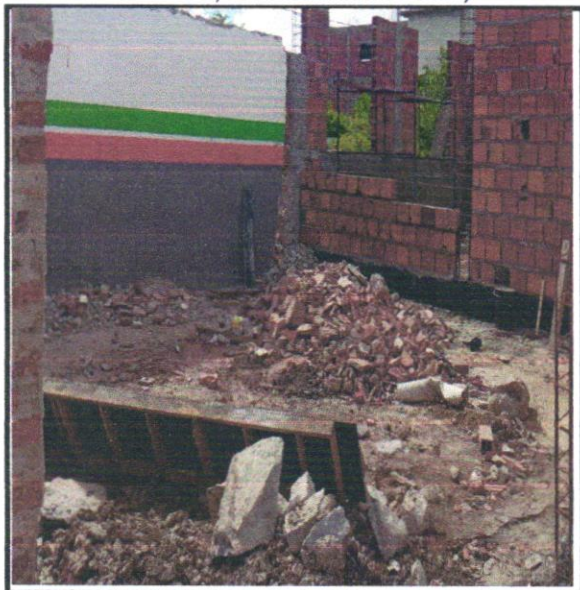

RELATÓRIO FOTOGRÁFICO
PDN SERVIÇOS E COMERCIO LTDA
CNPJ: 46288407000167

Nº DA OS: 054/2025
CONTRATO: 1035-2025
BM: 006

DATA DA MEDIÇÃO: 17/03/2026

OBJETO:

REFORMA E AMPLIAÇÃO DA ESCOLA PEDRO DO VALE IRMÃO, COM
CONSTRUÇÃO DE QUADRA COBERTA NO MUNICÍPIO DE
SANTALUZ/BA

FOTO - 09

ESTRUTURA TRELIÇADA DE
COBERTURA, TIPO ARCO, COM
LIGAÇÕES SOLDADAS, INCLUSOS



FOTO - 10 ESTRUTURA TRELIÇADA DE
COBERTURA, TIPO ARCO, COM LIGAÇÕES
SOLDADAS. INCLUSOS PERFIS METÁLICOS.



FOTO 11-ESTRUTURA TRELIÇADA DE
COBERTURA, TIPO ARCO, COM LIGAÇÕES
SOLDADAS, INCLUSOS PERFIS METÁLICOS,

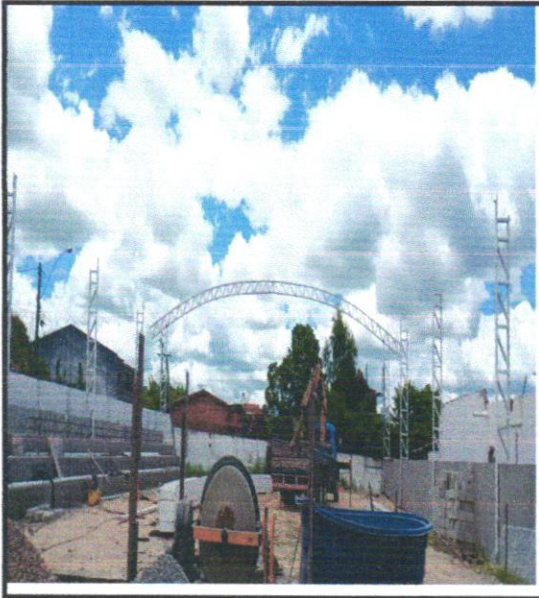

FOTO- 12 ESTRUTURA TRELIÇADA DE
COBERTURA, TIPO ARCO, COM LIGAÇÕES
SOLDADAS, INCLUSOS PERFIS METÁLICOS,



[Assinatura manuscrita]
Daniel Pinheiro Morais

Daniel Pinheiro Morais
CREA-BA/0515236942
PDN SERVIÇOS E COMERCIO LTDA
CNPJ: 46.288.407/0001-67.



Prefeitura Municipal do Salvador - PMS

Secretaria Municipal da Fazenda - SEFAZ
Procuradoria Geral do Município de Salvador - PGMS

CERTIDÃO NEGATIVA DE DÉBITOS TRIBUTÁRIOS NA SEFAZ E TRIBUTÁRIOS E NÃO TRIBUTÁRIOS INSCRITOS NA DÍVIDA ATIVA DO MUNICÍPIO DE SALVADOR

Razão Social: PDN SERVICOS E COMERCIO LTDA
CNPJ: 46.288.407/0001-67
Endereço: RUA MARQUES DE CARAVELAS Nº 000527 - BARRA, SALVADOR/BA - CEP: 40140241 - EDIF LEINAD LOJA 04

Número da Certidão: 3738159

É certificado que não constam pendências em nome do sujeito passivo acima identificado, incluindo matriz e filiais localizadas no Município.

Esta certidão se refere à situação fiscal, compreendendo créditos tributários administrados pela SEFAZ e a inscrições em Dívida Ativa junto à PGMS e abrange, inclusive, a situação cadastral do estabelecimento matriz e suas filiais ou imóvel(is) em que esteja(m) na condição de contribuinte.

Fica ressalvado o direito de o Município cobrar e inscrever em Dívida Ativa quaisquer dívidas do sujeito passivo que vierem a ser apuradas.

A aceitação desta certidão está condicionada à verificação de sua autenticidade na Internet, no endereço <https://sefaz.salvador.ba.go.br>.

Certidão emitida gratuitamente com base na Lei nº 7.186/2006 - CTRMS.

Certidão emitida às 15:15:03 horas do dia 26/01/2026.
Válida até dia 26/04/2026.

Código de controle da certidão: **712A.4078.6F4F.D94C.6567.D66B.7896.5C9C**

Esta certidão foi emitida pela página da Secretaria Municipal da Fazenda, no endereço <http://www.sefaz.salvador.ba.gov.br>, e sua autenticidade pode ser confirmada utilizando o código de controle acima.



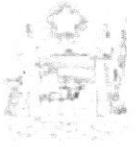

Certidão Negativa de Débitos Tributários

(Emitida para os efeitos dos arts. 113 e 114 da Lei 3.956 de 11 de dezembro de 1981 - Código Tributário do Estado da Bahia)

Certidão Nº: **20260432035**

RAZÃO SOCIAL	
PDN SERVICOS E COMERCIO LTDA	
INSCRIÇÃO ESTADUAL	CNPJ
	46.288.407/0001-67

Fica certificado que não constam, até a presente data, pendências de responsabilidade da pessoa física ou jurídica acima identificada, relativas aos tributos administrados por esta Secretaria.

Esta certidão engloba todos os seus estabelecimentos quanto à inexistência de débitos, inclusive os inscritos na Dívida Ativa, de competência da Procuradoria Geral do Estado, ressalvado o direito da Fazenda Pública do Estado da Bahia cobrar quaisquer débitos que vierem a ser apurados posteriormente.

Emitida em 22/01/2026, conforme Portaria nº 918/99, sendo válida por 60 dias, contados a partir da data de sua emissão.

**AUTENTICIDADE DESTE DOCUMENTO PODE SER COMPROVADA NAS INSPETORIAS FAZENDÁRIA
OU VIA INTERNET, NO ENDEREÇO <http://www.sefaz.ba.gov.br>**

Válida com a apresentação conjunta do cartão original de inscrição no CPF ou no CNPJ da
Secretaria da Receita Federal do Ministério da Fazenda.





MINISTÉRIO DA FAZENDA
Secretaria da Receita Federal do Brasil
Procuradoria-Geral da Fazenda Nacional

**CERTIDÃO POSITIVA COM EFEITOS DE NEGATIVA DE DÉBITOS RELATIVOS AOS TRIBUTOS
FEDERAIS E À DÍVIDA ATIVA DA UNIÃO**

Nome: **PDN SERVICOS E COMERCIO LTDA**
CNPJ: **46.288.407/0001-67**

Ressalvado o direito de a Fazenda Nacional cobrar e inscrever quaisquer débitos de responsabilidade do sujeito passivo acima identificado que vierem a ser apuradas, é certificado que:

1. constam débitos administrados pela Secretaria da Receita Federal do Brasil (RFB) com exigibilidade suspensa nos termos do art. 151 da Lei nº 5.172, de 25 de outubro de 1966 - Código Tributário Nacional (CTN), ou objeto de decisão judicial que determina sua desconsideração para fins de certificação da regularidade fiscal, ou ainda não vencidos; e
2. não constam inscrições em Dívida Ativa da União (DAU) na Procuradoria-Geral da Fazenda Nacional (PGFN).

Conforme disposto nos arts. 205 e 206 do CTN, este documento tem os mesmos efeitos da certidão negativa.

Esta certidão é válida para o estabelecimento matriz e suas filiais e, no caso de ente federativo, para todos os órgãos e fundos públicos da administração direta a ele vinculados. Refere-se à situação do sujeito passivo no âmbito da RFB e da PGFN e abrange inclusive as contribuições sociais previstas nas alíneas 'a' a 'd' do parágrafo único do art. 11 da Lei nº 8.212, de 24 de julho de 1991.

A aceitação desta certidão está condicionada à verificação de sua autenticidade na Internet, nos endereços <<http://rfb.gov.br>> ou <<http://www.pgfn.gov.br>>.

Certidão emitida gratuitamente com base na Portaria Conjunta RFB/PGFN nº 1.751, de 2/10/2014.

Emitida às 23:43:39 do dia 17/02/2026 <hora e data de Brasília>.

Válida até 16/08/2026.

Código de controle da certidão: **0EBE.ABCC.097A.F3DE**

Qualquer rasura ou emenda invalidará este documento.



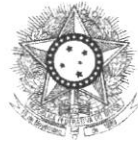

PODER JUDICIÁRIO
JUSTIÇA DO TRABALHO

CERTIDÃO NEGATIVA DE DÉBITOS TRABALHISTAS

Nome: PDN SERVICOS E COMERCIO LTDA (MATRIZ E FILIAIS)

CNPJ: 46.288.407/0001-67

Certidão nº: 80164992/2025

Expedição: 26/12/2025, às 11:15:22

Validade: 24/06/2026 - 180 (cento e oitenta) dias, contados da data de sua expedição.

Certifica-se que **PDN SERVICOS E COMERCIO LTDA (MATRIZ E FILIAIS)**, inscrito(a) no CNPJ sob o nº **46.288.407/0001-67**, **NÃO CONSTA** como inadimplente no Banco Nacional de Devedores Trabalhistas.

Certidão emitida com base nos arts. 642-A e 883-A da Consolidação das Leis do Trabalho, acrescentados pelas Leis ns.º 12.440/2011 e 13.467/2017, e no Ato 01/2022 da CGJT, de 21 de janeiro de 2022. Os dados constantes desta Certidão são de responsabilidade dos Tribunais do Trabalho.

No caso de pessoa jurídica, a Certidão atesta a empresa em relação a todos os seus estabelecimentos, agências ou filiais.

A aceitação desta certidão condiciona-se à verificação de sua autenticidade no portal do Tribunal Superior do Trabalho na Internet (<http://www.tst.jus.br>).

Certidão emitida gratuitamente.

INFORMAÇÃO IMPORTANTE

Do Banco Nacional de Devedores Trabalhistas constam os dados necessários à identificação das pessoas naturais e jurídicas inadimplentes perante a Justiça do Trabalho quanto às obrigações estabelecidas em sentença condenatória transitada em julgado ou em acordos judiciais trabalhistas, inclusive no concernente aos recolhimentos previdenciários, a honorários, a custas, a emolumentos ou a recolhimentos determinados em lei; ou decorrentes de execução de acordos firmados perante o Ministério Público do Trabalho, Comissão de Conciliação Prévia ou demais títulos que, por disposição legal, contiver força executiva.





Certificado de Regularidade do FGTS - CRF

Inscrição: 46.288.407/0001-67
Razão Social: PDN SERVICOS E COMERCIO LTDA
Endereço: R MARQUES DE CARAVELAS 000527 EDIF LEINAD / BARRA / SALVADOR /
BA / 40140-241

A Caixa Econômica Federal, no uso da atribuição que lhe confere o Art. 7, da Lei 8.036, de 11 de maio de 1990, certifica que, nesta data, a empresa acima identificada encontra-se em situação regular perante o Fundo de Garantia do Tempo de Serviço - FGTS.

O presente Certificado não servirá de prova contra cobrança de quaisquer débitos referentes a contribuições e/ou encargos devidos, decorrentes das obrigações com o FGTS.

Validade: 25/02/2026 a 26/03/2026

Certificação Número: 2026022522035812997692

Informação obtida em 12/03/2026 12:36:33

A utilização deste Certificado para os fins previstos em Lei esta condicionada a verificação de autenticidade no site da Caixa:
www.caixa.gov.br



MINISTÉRIO DA FAZENDA
SECRETARIA ESPECIAL DA RECEITA FEDERAL DO BRASIL
Recibo de Entrega da Declaração de Débitos e Créditos Tributários Federais - DCTFWeb

CNPJ/CPF	46.288.407/0001-67
Nome	PDN SERVICOS E COMERCIO LTDA
Período de apuração	02/2026
Declaração Retificadora	Sim
Identificação da apuração de débitos	38669081374 / eSocial 145065340 / Reinf CP

Totalização dos tributos apurados no período

Tributos	Débitos Apurados	Saldo a Pagar
Contribuição Previdenciária Segurados	R\$ 2.588,71	R\$ 0,00
Contribuição Previdenciária Patronal	R\$ 7.665,99	R\$ 0,00
Contribuição para Outras Entidades e Fundos	R\$ 1.574,83	R\$ 0,00
Contribuições Diversas	R\$ 0,00	R\$ 0,00
COFINS	R\$ 0,00	R\$ 0,00
COSIRF	R\$ 0,00	R\$ 0,00
CPSS	R\$ 0,00	R\$ 0,00
CSLL	R\$ 0,00	R\$ 0,00
CSRF	R\$ 0,00	R\$ 0,00
IOF	R\$ 0,00	R\$ 0,00
IPI	R\$ 0,00	R\$ 0,00
IRPJ	R\$ 0,00	R\$ 0,00
IRRF	R\$ 0,00	R\$ 0,00
PIS	R\$ 0,00	R\$ 0,00
RET/Pagamento Unificado	R\$ 0,00	R\$ 0,00
TOTAL	R\$ 11.829,53	R\$ 0,00

O presente Recibo de Entrega da DCTFWeb contém a transcrição da Ficha Resumo da referida declaração, que constitui confissão de dívida, de forma irretroatável, dos tributos declarados. Fica o declarante ciente de que os tributos declarados na DCTFWeb e não pagos serão enviados para inscrição em Dívida Ativa da União, conforme o disposto no parágrafo 2º do artigo 5º do Decreto-Lei nº 2.124, de 13 de junho de 1984, combinado com a Portaria MF nº 118, de 28 de junho de 1984, estando o declarante sujeito ainda a:

- 1) Sobre os tributos não pagos ou não recolhidos nos prazos legais incidirão multa e juros de mora, nos termos do art. 61 da Lei nº 9.430, de 27 de dezembro de 1996, combinado com o art. 35 da Lei nº 8.212, de 24 de julho de 1991;
- 2) inclusão no Cadastro Informativo de Créditos não Quitados do Setor Público Federal (CADIN), impedindo operações de crédito com recursos públicos, a concessão de incentivos fiscais e financeiros e a celebração de convênios e similares que envolvam desembolso de recursos públicos e respectivos aditamentos (Lei nº 10.522, de 19 de julho de 2002);
- 3) encaminhamento ao Ministério Público Federal de Representação Fiscal para Fins Penais nos casos que, em tese, tenha ocorrido crime contra a ordem tributária ou contra a previdência social, por deixar de recolher, no prazo legal, valor de tributo ou de contribuição social, descontado ou cobrado, na qualidade de sujeito passivo de obrigação e que deveria recolher aos cofres públicos (Lei nº 8.137, de 27 de dezembro de 1990 e Código Penal).

No caso de falta de apresentação ou de apresentação de declaração com incorreções ou omissões, o contribuinte ficará sujeito às multas previstas no artigo 32-A da Lei nº 8.212, de 1991, e no art. 7º da Lei nº 10.426, de 24 de abril de 2002.

Não surtirão efeitos as retificações de informações prestadas na DCTFWeb que pretendam excluir ou reduzir débitos:

- enviados para inscrição em Dívida Ativa da União, sejam eles saldos a pagar ou valores apurados em procedimento de auditoria interna;
- incluídos em parcelamento deferido;
- que tenham sido objeto de declaração de compensação não passível de retificação ou cancelamento.

Também não surtirão efeitos as retificações de débitos de tributos em relação aos quais o sujeito passivo tenha sido objeto de procedimento fiscal e/ou nos casos em que a apresentação da declaração ocorra após o prazo decadencial.

Dados do Representante da Pessoa Jurídica

Nome	DANIEL PINHEIRO DE MORAIS
CPF	050.774.095-52
Telefone	3345-0318



DCTFWeb recebida via Internet pelo Agente Receptor SERPRO em	13/03/2026 19:33:25
Nº do recibo de entrega	0000050000456044915
DCTFWeb transmitida com assinatura de certificado digital por	46.288.407/0001-67



Débito Apurado e Crédito Vinculado

Código da Receita	1176-01	Descrição	CP TERCEIROS - INCRA
CNO	90.027.34071/72	CNPJ Prest/Incorp /SCP	-
Período Apuração Débito	02/2026		
Débito Apurado	16,30		
Deduções	Retenção Lei 9711/98: 16,30		
Saldo a Pagar	0,00		

Débito Apurado e Crédito Vinculado

Código da Receita	1181-01	Descrição	CP TERCEIROS - SENAI
Período Apuração Débito	02/2026		
Débito Apurado	189,99		
Deduções	Retenção Lei 9711/98: 189,99		
Saldo a Pagar	0,00		

Débito Apurado e Crédito Vinculado

Código da Receita	1181-01	Descrição	CP TERCEIROS - SENAI
CNO	90.027.34071/72	CNPJ Prest/Incorp /SCP	-
Período Apuração Débito	02/2026		
Débito Apurado	81,53		
Deduções	Retenção Lei 9711/98: 81,53		
Saldo a Pagar	0,00		

Débito Apurado e Crédito Vinculado

Código da Receita	1184-01	Descrição	CP TERCEIROS - SESI
Período Apuração Débito	02/2026		
Débito Apurado	284,99		
Deduções	Retenção Lei 9711/98: 284,99		
Saldo a Pagar	0,00		

Débito Apurado e Crédito Vinculado

Código da Receita	1184-01	Descrição	CP TERCEIROS - SESI
CNO	90.027.34071/72	CNPJ Prest/Incorp /SCP	-
Período Apuração Débito	02/2026		
Débito Apurado	122,30		
Deduções	Retenção Lei 9711/98: 122,30		
Saldo a Pagar	0,00		

Débito Apurado e Crédito Vinculado

Código da Receita	1200-01	Descrição	CP TERCEIROS - SEBRAE
Período Apuração Débito	02/2026		
Débito Apurado	113,99		
Deduções	Retenção Lei 9711/98: 113,99		
Saldo a Pagar	0,00		



**MINISTÉRIO DA FAZENDA
SECRETARIA ESPECIAL DA RECEITA FEDERAL DO BRASIL
RELATÓRIO DA DECLARAÇÃO COMPLETA - DCTFWeb**

Nome do Contribuinte	PDN SERVICOS E COMERCIO LTDA	CNPJ	46.288.407/0001-67
Período apuração	02/2026	Número do Recibo	50000456044915
Data/Hora da Transmissão	13/03/2026 19:33:25	Identificação da Apuração de Débitos	38669081374 / eSocial 145065340 / Reinf CP

Dados Iniciais

Classificação Tributária	99-Pessoas Jurídicas em Geral
Número do Recibo da Declaração Retificada	50000451447003
Missão Diplomática ou Repartição Consular	0 - Sem acordo
Ausência de Fatos Geradores	Não

Endereço

Logradouro	MARQUES DE CARAVELAS	Número	000527
Complemento	EDIF LEINAD LOJA 04	Bairro/Distrito	BARRA
Município	SALVADOR	UF	BA
CEP	40140241	Telefone	7192043755
Correio Eletrônico	GUSTAVOSOUZA.CONTABIL@GMAIL.COM		

Dados do Representante do Contribuinte e do Responsável pelo Preenchimento

Representante	DANIEL PINHEIRO DE MORAIS	CPF	05077409552
Telefone	33450318		
Correio Eletrônico	-		
Responsável pelo Preenchimento	-		
CPF	-	CRC	-
UF	-	Telefone	-
Correio Eletrônico	-		

Débito Apurado e Crédito Vinculado

Código da Receita	1082-01	Descrição	CP SEGURADOS - EMPREGADOS/AVULSO
Período Apuração Débito	02/2026		
Débito Apurado	2.203,71		
Deduções	Retenção Lei 9711/98: 2.203,71		
Saldo a Pagar	0,00		

Débito Apurado e Crédito Vinculado

Código da Receita	1099-01	Descrição	CP SEGURADOS - CONTRIBUINTES INDIVIDUAIS - 11%
Período Apuração Débito	02/2026		
Débito Apurado	385,00		
Deduções	Retenção Lei 9711/98: 385,00		
Saldo a Pagar	0,00		

Débito Apurado e Crédito Vinculado

Código da Receita	1138-01	Descrição	CP PATRONAL - EMPREGADOS/AVULSOS
Período Apuração Débito	02/2026		
Débito Apurado	3.799,97		
Deduções	Retenção Lei 9711/98: 3.799,97		
Saldo a Pagar	0,00		



Débito Apurado e Crédito Vinculado

Código da Receita	1138-01	Descrição	CP PATRONAL - EMPREGADOS/AVULSOS
CNO	90.027.34071/72	CNPJ Prest/Incorp /SCP	-
Período Apuração Débito	02/2026		
Débito Apurado	1.630,68		
Deduções	Retenção Lei 9711/98: 1.630,68		
Saldo a Pagar	0,00		

Débito Apurado e Crédito Vinculado

Código da Receita	1138-04	Descrição	CP PATRONAL - CONTRIBUINTES INDIVIDUAIS
Período Apuração Débito	02/2026		
Débito Apurado	700,00		
Deduções	Retenção Lei 9711/98: 700,00		
Saldo a Pagar	0,00		

Débito Apurado e Crédito Vinculado

Código da Receita	1646-01	Descrição	CP PATRONAL - GILRAT AJUSTADO
Período Apuração Débito	02/2026		
Débito Apurado	1.074,32		
Deduções	Retenção Lei 9711/98: 1.074,32		
Saldo a Pagar	0,00		

Débito Apurado e Crédito Vinculado

Código da Receita	1646-01	Descrição	CP PATRONAL - GILRAT AJUSTADO
CNO	90.027.34071/72	CNPJ Prest/Incorp /SCP	-
Período Apuração Débito	02/2026		
Débito Apurado	461,02		
Deduções	Retenção Lei 9711/98: 461,02		
Saldo a Pagar	0,00		

Débito Apurado e Crédito Vinculado

Código da Receita	1170-01	Descrição	CP TERCEIROS - SALÁRIO EDUCAÇÃO
Período Apuração Débito	02/2026		
Débito Apurado	474,99		
Deduções	Retenção Lei 9711/98: 474,99		
Saldo a Pagar	0,00		

Débito Apurado e Crédito Vinculado

Código da Receita	1170-01	Descrição	CP TERCEIROS - SALÁRIO EDUCAÇÃO
CNO	90.027.34071/72	CNPJ Prest/Incorp /SCP	-
Período Apuração Débito	02/2026		
Débito Apurado	203,83		
Deduções	Retenção Lei 9711/98: 203,83		
Saldo a Pagar	0,00		

Débito Apurado e Crédito Vinculado

Código da Receita	1176-01	Descrição	CP TERCEIROS - INCRA
Período Apuração Débito	02/2026		
Débito Apurado	37,99		
Deduções	Retenção Lei 9711/98: 37,99		
Saldo a Pagar	0,00		



Débito Apurado e Crédito Vinculado

Código da Receita	1200-01	Descrição	CP TERCEIROS - SEBRAE
CNO	90.027.34071/72	CNPJ Prest/Incorp /SCP	-
Período Apuração Débito	02/2026		
Débito Apurado	48,92		
Deduções	Retenção Lei 9711/98: 48,92		
Saldo a Pagar	0,00		



CPF/CNPJ do Empregador 46.288.407		Nome/Razão Social do Empregador PDN SERVICOS E COMERCIO LTDA		Pagar este documento até 20/03/2026 às 21:59:59 (Brasília)	
Núm. de Pág. 1	Identificador 0126031626800377-0	Tag 16/03/2026 18:58		Valor a recolher 2.172,21	

Composição do Documento

Informações de recolhimentos do FGTS

Competência	Quantidade Trabalhadores	FGTS Mensal	FGTS Rescisório	Indenização Compensatória	Encargos FGTS	Total
02/2026	11	2.172,21	0,00	0,00	0,00	2.172,21
Total FGTS:		2.172,21	0,00	0,00	0,00	2.172,21

Informações de recolhimentos do Consignado

Não há informações de recolhimentos do Consignado

Total da Guia: 2.172,21

Observações

Data de geração da Guia: 16/03/2026 às 18:58:09 - Página 1/1
 O detalhamento da guia pode ser consultado através do endereço <https://fgtsdigital.sistema.gov.br>



Detalhe da Guia Emitida

Empregador: 46.288.407 **Nome Empregador:** PDN SERVICOS E COMERCIO LTDA **Qtd. Trabalhadores FGTS:** 11 **Origem:** Gestão de Guias
Vencimento da Guia: 20/03/2026 **Total Parcelado:** 0,00 **Total da Guia (FGTS):** 2.172,21
Número da Guia: 0126031626800377-0 **Data Emissão:** 16/03/2026 18:58:09 (Brasília) **Emitida por:** 46.288.407/0001-67 - PDN SERVICOS E

Relação de Tomadores de Serviço

Tomador: Sem Tomador

Comp. Apuração	Qtd. Trabalhadores	Base Remuneração Total	FGTS Mensal na Guia	FGTS Rescisório na Guia	Ind. Compensatória na Guia	Juros	Atualiz. Monetária	Multa	Total
02/2026	11	27.153,28	2.172,21	0,00	0,00	0,00	0,00	0,00	2.172,21
	Total FGTS	27.153,28	2.172,21	0,00	0,00	0,00	0,00	0,00	2.172,21



Detalhe da Guia Emitida

Empregador: 46.288.407 **Nome Empregador:** PDN SERVICOS E COMERCIO LTDA **Qtd. Trabalhadores FGTS:** 11 **Origem:** Gestão de Guias
Vencimento da Guia: 20/03/2026 **Total Parcelado:** 0,00 **Total da Guia (FGTS):** 2.172,21
Número da Guia: 0126031626800377-0 **Data Emissão:** 16/03/2026 18:58:09 (Brasília) **Emitida por:** 46.288.407/0001-67 - PDN SERVICOS E

Relação de Tipos de Valor

Estabelecimento: 46.288.407/0001-67

Comp. Apuração	Tipo de Valor	Qtd. Trabalhadores	Base Remuneração Total	FGTS Mensal na Guia	FGTS Rescisório na Guia	Ind. Compensatória na Guia	Juros	Atualiz. Monetária	Multa	Total
02/2026	11 - FGTS mensal	7	18.999,88	1.519,95	0,00	0,00	0,00	0,00	0,00	1.519,95
Total do Estabelecimento		46.288.407/0001-67	18.999,88	1.519,95	0,00	0,00	0,00	0,00	0,00	1.519,95

Estabelecimento: 90.027.34071/72

Comp. Apuração	Tipo de Valor	Qtd. Trabalhadores	Base Remuneração Total	FGTS Mensal na Guia	FGTS Rescisório na Guia	Ind. Compensatória na Guia	Juros	Atualiz. Monetária	Multa	Total
02/2026	11 - FGTS mensal	4	8.153,40	652,26	0,00	0,00	0,00	0,00	0,00	652,26
Total do Estabelecimento		90.027.34071/72	8.153,40	652,26	0,00	0,00	0,00	0,00	0,00	652,26
Total FGTS			27.153,28	2.172,21	0,00	0,00	0,00	0,00	0,00	2.172,21



Detalhe da Guia Emitida

Empregador: 46.288.407 **Nome Empregador:** PDN SERVICOS E COMERCIO LTDA **Qtd. Trabalhadores FGTS:** 11 **Origem:** Gestão de Guias
Vencimento da Guia: 20/03/2026 **Total Parcelado:** 0,00 **Total da Guia (FGTS):** 2.172,21
Número da Guia: 0126031626800377-0 **Data Emissão:** 16/03/2026 18:58:09 (Brasília) **Emitida por:** 46.288.407/0001-67 - PDN SERVICOS E

Relação de Estabelecimentos

Comp. Apuração	Estabelecimento	Qtd. Trabalhadores	Base Remuneração Total	FGTS Mensal na Guia	FGTS Rescisório na Guia	Ind. Compensatória na Guia	Juros	Atualiz. Monetária	Multa	Total
02/2026	46.288.407/0001-67	7	18.999,88	1.519,95	0,00	0,00	0,00	0,00	0,00	1.519,95
02/2026	90.027.34071/72	4	8.153,40	652,26	0,00	0,00	0,00	0,00	0,00	652,26
		Total FGTS	27.153,28	2.172,21	0,00	0,00	0,00	0,00	0,00	2.172,21



Detalhe da Guia Emitida

Empregador: 46.288.407 **Nome Empregador:** PDN SERVICOS E COMERCIO LTDA **Qtd. Trabalhadores FGTS:** 11 **Origem:** Gestão de Guias
Vencimento da Guia: 20/03/2026 **Total Parcelado:** 0,00 **Total da Guia (FGTS):** 2.172,21
Número da Guia: 0126031626800377-0 **Data Emissão:** 16/03/2026 18:58:09 (Brasília) **Emitida por:** 46.288.407/0001-67 - PDN SERVICOS E

Relação de Categorias

Estabelecimento: 46.288.407/0001-67											
Comp. Apuração	Categoria	Qtd. Trabalhadores	Base Remuneração Total	FGTS Mensal na Guia	FGTS Rescisório na Guia	Ind. Compensatória na Guia	Juros	Atualiz. Monetária	Multa	Total	
02/2026	101	7	18.999,88	1.519,95	0,00	0,00	0,00	0,00	0,00	1.519,95	
Total do Estabelecimento			46.288.407/0001-67	18.999,88	1.519,95	0,00	0,00	0,00	0,00	1.519,95	

Estabelecimento: 90.027.34071/72											
Comp. Apuração	Categoria	Qtd. Trabalhadores	Base Remuneração Total	FGTS Mensal na Guia	FGTS Rescisório na Guia	Ind. Compensatória na Guia	Juros	Atualiz. Monetária	Multa	Total	
02/2026	101	4	8.153,40	652,26	0,00	0,00	0,00	0,00	0,00	652,26	
Total do Estabelecimento			90.027.34071/72	8.153,40	652,26	0,00	0,00	0,00	0,00	652,26	

Total FGTS											
			27.153,28	2.172,21	0,00	0,00	0,00	0,00	0,00	2.172,21	

Descrição das categorias:

- 101 - Empregado - Geral, inclusive o empregado público de administração direta ou indireta contratado pela CLT
- 102 - Empregado - Trabalhador rural por pequeno prazo da Lei 11.719/2008
- 103 - Empregado - Aprendiz
- 104 - Empregado - Doméstico
- 105 - Empregado - Contrato a termo firmado nos termos da Lei 9.601/1998
- 106 - Trabalhador temporário - Contrato nos termos da Lei 8.019/1974
- 107 - Empregado - Contrato de trabalho Verde e Amarelo - sem acordo para antecipação mensal da multa rescisória do FGTS
- 108 - Empregado - Contrato de trabalho Verde e Amarelo - com acordo para antecipação mensal da multa rescisória do FGTS
- 111 - Empregado - Contrato de trabalho intermitente
- 201 - Trabalhador avulso portuário
- 202 - Trabalhador avulso não portuário
- 301 - Servidor público titular de cargo efetivo, magistrado, ministro de Tribunal de Contas, conselheiro de Tribunal de Contas e membro do Ministério Público
- 302 - Servidor público ocupante de cargo exclusivo em comissão
- 303 - Exercente de mandato eletivo
- 304 - Servidor público exercente de mandato eletivo, inclusive com exercício de cargo em comissão
- 305 - Servidor público indicado para conselho ou órgão deliberativo, na condição de representante do governo, órgão ou entidade da administração pública
- 306 - Servidor público contratado por tempo determinado, sujeito a regime administrativo especial definido em lei própria
- 307 - Militar
- 308 - Conacrião
- 309 - Agente público - Outros
- 310 - Servidor público eventual
- 311 - Ministros, juizes, procuradores, promotores ou oficiais de justiça à disposição da Justiça Eleitoral
- 312 - Auxiliar local
- 401 - Dirigente Sindical - Informação prestada pelo sindicato
- 410 - Trabalhador cedido/exercício em outro órgão/juiz auxiliar - Informação prestada pelo cessante/destino
- 701 - Contribuinte individual - Autônomo em geral, exceto se enquadrado em uma das demais categorias de contribuinte individual
- 711 - Contribuinte individual - Transportador autônomo de passageiros
- 712 - Contribuinte individual - Transportador autônomo de carga
- 721 - Contribuinte individual - Diretor não empregado, com FGTS
- 722 - Contribuinte individual - Diretor não empregado, sem FGTS
- 723 - Contribuinte individual - Empresário, sócio e membro de conselho de administração ou fiscal
- 731 - Contribuinte individual - Cooperado que presta serviços por intermédio de cooperativa de trabalho
- 734 - Contribuinte individual - Transportador cooperado que presta serviços por intermédio de cooperativa de trabalho
- 738 - Contribuinte individual - Cooperado filiado a cooperativa de produção
- 741 - Contribuinte individual - Microempreendedor individual
- 751 - Contribuinte individual - Magistrado classista temporário da Justiça do Trabalho ou da Justiça Eleitoral que seja aposentado de qualquer regime previdenciário
- 761 - Contribuinte individual - Associação eleita para direção de cooperativa, associação ou entidade de classe de qualquer natureza ou finalidade, bem como o síndico ou administrador eleito para exercer atividade de direção condominial, desde que recebem remuneração
- 771 - Contribuinte individual - Membro de conselho tutelar, nos termos da Lei 8.069/1990
- 781 - Ministro de confissão religiosa ou membro de vida consagrada, de congregação ou de ordem religiosa
- 901 - Estagiário
- 902 - Médico residente
- 903 - Bolsista, nos termos da Lei 8.958/1994
- 904 - Participante de curso de formação, como etapa de concurso público, sem vínculo de emprego/estatutário
- 905 - Atleta não profissional em formação que recebe bolsa



Detalhe da Guia Emitida

Empregador: 46.288.407 **Nome Empregador:** PDN SERVICOS E COMERCIO LTDA **Qtd. Trabalhadores FGTS:** 11 **Origem:** Gestão de Guias
Vencimento da Guia: 20/03/2026 **Total Parcelado:** 0,00 **Total da Guia (FGTS):** 2.172,21
Número da Guia: 0126031626800377-0 **Data Emissão:** 16/03/2026 18:58:09 (Brasília) **Emitida por:** 46.288.407/0001-67 - PDN SERVICOS E

Relação de Trabalhadores

Comp. Apuração		Comp. Referência	Nome Trabalhador	Matrícula	CPF	Categoria	Vencimento	Tipo Depósito	Base Remuneração Total	Valor FGTS na Guia	Juros	Atualiz. Monetária	Multa	Total	
02/2026			JOSE DOMINGOS DA SILVA NASCIMENTO	43	068.222.935-07	101	20/03/2026	Mensal	2.455,70	196,45	0,00	0,00	0,00	196,45	
02/2026			MATHEUS EVANGELISTA SANTOS	42	863.926.415-56	101	20/03/2026	Mensal	1.621,00	129,68	0,00	0,00	0,00	129,68	
02/2026			MISAEAL DA SILVA PEREIRA	45	927.755.435-53	101	20/03/2026	Mensal	2.455,70	196,45	0,00	0,00	0,00	196,45	
02/2026			TEOBALDO GUILHERME DE OLIVEIRA	35	411.602.315-91	101	20/03/2026	Mensal	1.621,00	129,68	0,00	0,00	0,00	129,68	
Total do Tomador									Sem Tomador	8.153,40	652,26	0,00	0,00	0,00	652,26
Total do Estabelecimento									90.027.34071/72	8.153,40	652,26	0,00	0,00	0,00	652,26
									Total FGTS	27.153,28	2.172,21	0,00	0,00	0,00	2.172,21



Detalhe da Guia Emitida

Empregador: 46.288.407 **Nome Empregador:** PDN SERVICOS E COMERCIO LTDA **Qtd. Trabalhadores FGTS:** 11 **Origem:** Gestão de Guias
Vencimento da Guia: 20/03/2026 **Total Parcelado:** 0,00 **Total da Guia (FGTS):** 2.172,21
Número da Guia: 0126031626800377-0 **Data Emissão:** 16/03/2026 18:58:09 (Brasília) **Emitida por:** 46.288.407/0001-67 - PDN SERVICOS E

Relação de Trabalhadores

Comp. Apuração		Comp. Referência	Nome Trabalhador	Matrícula	CPF	Categoria	Vencimento	Tipo Depósito	Base Remuneração Total	Valor FGTS na Guia	Juros	Atualiz. Monetária	Multa	Total	
02/2026			ADALTO EVANGELISTA DOS SANTOS JUNIO	40	026.675.325-62	101	20/03/2026	Mensal	3.779,04	302,32	0,00	0,00	0,00	302,32	
02/2026			ADEMILSON DOS SANTOS SILVA	39	906.029.785-72	101	20/03/2026	Mensal	2.455,70	196,45	0,00	0,00	0,00	196,45	
02/2026			ADSON OLIVEIRA CARMO	37	093.332.435-93	101	20/03/2026	Mensal	2.455,70	196,45	0,00	0,00	0,00	196,45	
02/2026			EDIMILSON RIBEIRO DE JESUS	46	663.892.245-91	101	20/03/2026	Mensal	2.455,70	196,45	0,00	0,00	0,00	196,45	
02/2026			MIGUEL RIBEIRO DOS SANTOS NETO	44	075.228.955-10	101	20/03/2026	Mensal	2.942,34	235,38	0,00	0,00	0,00	235,38	
02/2026			ROBERTO DE SENA ALMEIDA	41	062.340.785-08	101	20/03/2026	Mensal	2.455,70	196,45	0,00	0,00	0,00	196,45	
02/2026			VISDAELTON MACEDO DE SOUZA	38	029.911.495-31	101	20/03/2026	Mensal	2.455,70	196,45	0,00	0,00	0,00	196,45	
Total do Tomador									Sem Tomador	18.999,88	1.519,95	0,00	0,00	0,00	1.519,95
Total do Estabelecimento									46.288.407/0001-67	18.999,88	1.519,95	0,00	0,00	0,00	1.519,95
									Total FGTS	27.153,28	2.172,21	0,00	0,00	0,00	2.172,21



Resumo agrupado dos eventos

Evento						Provento	Desconto
1	SALARIO BASE					27.153,28	
129	PROLABORE - SÓCIO					3.500,00	
66	LIQUIDO DE ADIANTAMENTO QUINZENAL						10.861,32
108	INSS						2.203,71
187	VALE ALIMENTAÇÃO C/R VINCULADA AO PAT						256,66
446	TAXA ASSISTENCIAL						363,21
210	INSS AUTÔNOMO/SÓCIO						385,00
Ocorrências no Mês						30.653,28	14.069,90
Ativos	Férias	Rescisões	Doentes	Lactantes	Outros	Líquido:	16.583,38
12	0	0	0	0	0		

Informações complementares do resumo

FGTS Mensal	2.172,29	Valor total base de INSS	30.653,28
FGTS de Rescisão	0,00	DARF - Segurados	2.588,71
Base do FGTS 2%	0,00	Valor Base do INSS Patronal	27.153,28
Total base FGTS 2% na rescisão	0,00	DARF (Empresa) 20,000%	5.430,66
Base do FGTS 8%	27.153,28	DARF (R.A.T. = 3,000%) e (F.A.P.= 1,8848%)	1.535,36
Base FGTS 8% na Rescisão	0,00	DARF - Terceiros Autônomos FPAS 620 2.5% fixo)	0,00
Valor total de sócios	3.500,00	DARF (TERCEIROS) 5,800%	1.574,89
Valor total de autônomos	0,00	DARF (AUTONOMO) 20,000%	0,00
Valor total do INSS recolhido	2.588,71	DARF (SÓCIO) 20,000%	700,00
Total salário maternidade(inss)	0,00	DARF - Salário Família	0,00
Total salário maternidade(empregador)	0,00	DARF - Retenção do Tomador	0,00
Base de IRRF	30.653,28	Compensação	0,00
Rat Agente Nocivo 12% - Ocorrência 02	0,00	DARF - Valor a pagar	11.829,62
Rat Agente Nocivo 09% - Ocorrência 03	0,00		
Rat Agente Nocivo 06% - Ocorrência 04	0,00		
Rat Agente Nocivo 12% - Ocorrência 06	0,00		
Rat Agente Nocivo 09% -Ocorrência 07	0,00		
Rat Agente Nocivo 06% - Ocorrência 08	0,00		



Empresa: PDN SERVIÇOS E COMERCIO LTDA
 Estabelecimento: Matriz
 CNPJ/CEI: 46288407000167
 Departamento: GERAL.

Emissão: 05/03/2026 11:00
 Usuário: SETOR PESSOAL

fevereiro/2026

Resumo agrupado dos eventos

Evento						Provento	Desconto
1	SALARIO BASE					27.153,28	
129	PROLABORE - SÓCIO					3.500,00	
66	LIQUIDO DE ADIANTAMENTO QUINZENAL						10.861,32
108	INSS						2.203,71
187	VALE ALIMENTAÇÃO C/R VINCULADA AO PAT						256,66
446	TAXA ASSISTENCIAL						363,21
210	INSS AUTÔNOMO/SÓCIO						385,00
Ocorrências no Mês						30.653,28	14.069,90
Ativos	Férias	Rescisões	Doentes	Lactantes	Outros	Líquido:	
12	0	0	0	0	0	16.583,38	

Informações complementares do resumo

FGTS Mensal	2.172,29	Valor total base de INSS	30.653,28
FGTS de Rescisão	0,00	DARF - Segurados	2.588,71
Base do FGTS 2%	0,00	Valor Base do INSS Patronal	27.153,28
Total base FGTS 2% na rescisão	0,00	DARF (Empresa) 20,000%	5.430,66
Base do FGTS 8%	27.153,28	DARF (R.A.T. = 3,000%) e (F.A.P. = 1,8848%)	1.535,36
Base FGTS 8% na Rescisão	0,00	DARF - Terceiros Autônomos FPAS 620 2.5% fixo)	0,00
Valor total de sócios	3.500,00	DARF (TERCEIROS) 5,800%	1.574,89
Valor total de autônomos	0,00	DARF (AUTONOMO) 20,000%	0,00
Valor total do INSS recolhido	2.588,71	DARF (SÓCIO) 20,000%	700,00
Total salário maternidade(inss)	0,00	DARF - Salário Família	0,00
Total salário maternidade(empregador)	0,00	DARF - Retenção do Tomador	0,00
Base de IRRF	30.653,28	Compensação	0,00
Rat Agente Nocivo 12% - Ocorrência 02	0,00	DARF - Valor a pagar	11.829,62
Rat Agente Nocivo 09% - Ocorrência 03	0,00		
Rat Agente Nocivo 06% - Ocorrência 04	0,00		
Rat Agente Nocivo 12% - Ocorrência 06	0,00		
Rat Agente Nocivo 09% -Ocorrência 07	0,00		
Rat Agente Nocivo 06% - Ocorrência 08	0,00		



Empresa: PDN SERVIÇOS E COMERCIO LTDA
 Estabelecimento: Matriz
 CNPJ/CEI: 46288407000167
 Departamento: GERAL.

Emissão: 05/03/2026 11:00
 Usuário: SETOR PESSOAL

fevereiro/2026

Colaborador :45	MISAEI DA SILVA PEREIRA				Admissão:	04/11/2025	Matricula:	45
Cargo:	715210	PEDREIRO			Situação:	Ativo		
CTPS:	33013-00042\BA	Salário Base:	2.455,70	Tipo de Salário:	Mensalista			
Evento		Referência	Tipo	Provento		Desconto		
1	SALARIO BASE	220,00	hora(s)	2.455,70				
66	LIQUIDO DE ADIANTAMENTO QUINZENAL	100,00%				982,28		
108	INSS	8,01%				196,69		
187	VALE ALIMENTAÇÃO C/R VINCULADA AO PAT	5,00%				25,57		
446	TAXA ASSISTENCIAL	1,50%				36,84		
				2.455,70		1.241,38		
		Base INSS	Base FGTS	FGTS	Base IRRF	Líquido:		
Assinatura		2.455,70	2.455,70	196,46	0,00	1.214,32		

Colaborador :41	ROBERTO DE SENA ALMEIDA				Admissão:	10/04/2025	Matricula:	41
Cargo:	715505	Carpinteiro			Situação:	Ativo		
CTPS:	8841150-0050\BA	Salário Base:	2.455,70	Tipo de Salário:	Mensalista			
Evento		Referência	Tipo	Provento		Desconto		
1	SALARIO BASE	220,00	hora(s)	2.455,70				
66	LIQUIDO DE ADIANTAMENTO QUINZENAL	100,00%				982,28		
108	INSS	8,01%				196,69		
187	VALE ALIMENTAÇÃO C/R VINCULADA AO PAT	5,00%				25,57		
446	TAXA ASSISTENCIAL	1,50%				36,84		
				2.455,70		1.241,38		
		Base INSS	Base FGTS	FGTS	Base IRRF	Líquido:		
Assinatura		2.455,70	2.455,70	196,46	0,00	1.214,32		

Colaborador :35	TEOBALDO GUILHERME DE OLIVEIRA				Admissão:	10/03/2025	Matricula:	35
Cargo:	717020	SERVENTE COMUM			Situação:	Ativo		
CTPS:	4116023-1591\BA	Salário Base:	1.621,00	Tipo de Salário:	Mensalista			
Evento		Referência	Tipo	Provento		Desconto		
1	SALARIO BASE	220,00	hora(s)	1.621,00				
66	LIQUIDO DE ADIANTAMENTO QUINZENAL	100,00%				648,40		
108	INSS	7,50%				121,57		
187	VALE ALIMENTAÇÃO C/R VINCULADA AO PAT	5,00%				21,73		
446	TAXA ASSISTENCIAL	1,50%				24,32		
				1.621,00		816,02		
		Base INSS	Base FGTS	FGTS	Base IRRF	Líquido:		
Assinatura		1.621,00	1.621,00	129,68	0,00	804,98		

Colaborador :38	VISDAELTON MACEDO DE SOUZA				Admissão:	10/04/2025	Matricula:	38
Cargo:	715210	PEDREIRO			Situação:	Ativo		
CTPS:	8070636-0010\BA	Salário Base:	2.455,70	Tipo de Salário:	Mensalista			
Evento		Referência	Tipo	Provento		Desconto		
1	SALARIO BASE	220,00	hora(s)	2.455,70				
66	LIQUIDO DE ADIANTAMENTO QUINZENAL	100,00%				982,28		
108	INSS	8,01%				196,69		
187	VALE ALIMENTAÇÃO C/R VINCULADA AO PAT	5,00%				25,57		
446	TAXA ASSISTENCIAL	1,50%				36,84		
				2.455,70		1.241,38		
		Base INSS	Base FGTS	FGTS	Base IRRF	Líquido:		
Assinatura		2.455,70	2.455,70	196,46	0,00	1.214,32		



Empresa: PDN SERVIÇOS E COMERCIO LTDA
 Estabelecimento: Matriz
 CNPJ/CEI: 46288407000167
 Departamento: GERAL.

Emissão: 05/03/2026 11:00
 Usuário: SETOR PESSOAL

fevereiro/2026

Colaborador :46	EDIMILSON RIBEIRO DE JESUS				Admissão:	04/11/2025	Matricula:	46
Cargo:	716610	PINTOR			Situação:	Ativo		
CTPS:	6638922-4591\SE	Salário Base:	2.455,70	Tipo de Salário:	Mensalista			
Evento		Referência	Tipo	Provento		Desconto		
1	SALARIO BASE	220,00	hora(s)	2.455,70				
66	LIQUIDO DE ADIANTAMENTO QUINZENAL	100,00%				982,28		
108	INSS	8,01%				196,69		
187	VALE ALIMENTAÇÃO C/R VINCULADA AO PAT	5,00%				25,57		
446	TAXA ASSISTENCIAL	1,50%				36,84		
						2.455,70	1.241,38	
		Base INSS	Base FGTS	FGTS	Base IRRF	Líquido:		
Assinatura		2.455,70	2.455,70	196,46	0,00	1.214,32		

Colaborador :43	JOSE DOMINGOS DA SILVA NASCIMENTO				Admissão:	04/11/2025	Matricula:	43
Cargo:	715210	PEDREIRO			Situação:	Ativo		
CTPS:	0682229-3507\BA	Salário Base:	2.455,70	Tipo de Salário:	Mensalista			
Evento		Referência	Tipo	Provento		Desconto		
1	SALARIO BASE	220,00	hora(s)	2.455,70				
66	LIQUIDO DE ADIANTAMENTO QUINZENAL	100,00%				982,28		
108	INSS	8,01%				196,69		
187	VALE ALIMENTAÇÃO C/R VINCULADA AO PAT	5,00%				25,57		
446	TAXA ASSISTENCIAL	1,50%				36,84		
						2.455,70	1.241,38	
		Base INSS	Base FGTS	FGTS	Base IRRF	Líquido:		
Assinatura		2.455,70	2.455,70	196,46	0,00	1.214,32		

Colaborador :42	MATHEUS EVANGELISTA SANTOS				Admissão:	04/11/2025	Matricula:	42
Cargo:	717020	AJUDANTE COMUM			Situação:	Ativo		
CTPS:	8639264-1556\BA	Salário Base:	1.621,00	Tipo de Salário:	Mensalista			
Evento		Referência	Tipo	Provento		Desconto		
1	SALARIO BASE	220,00	hora(s)	1.621,00				
66	LIQUIDO DE ADIANTAMENTO QUINZENAL	100,00%				648,40		
108	INSS	7,50%				121,57		
187	VALE ALIMENTAÇÃO C/R VINCULADA AO PAT	5,00%				25,57		
446	TAXA ASSISTENCIAL	1,50%				24,32		
						1.621,00	819,86	
		Base INSS	Base FGTS	FGTS	Base IRRF	Líquido:		
Assinatura		1.621,00	1.621,00	129,68	0,00	801,14		

Colaborador :44	MIGUEL RIBEIRO DOS SANTOS NETO				Admissão:	04/11/2025	Matricula:	44
Cargo:	782510	MOTORISTA CARGA PESADA			Situação:	Ativo		
CTPS:	0752289-5510\SE	Salário Base:	2.942,34	Tipo de Salário:	Mensalista			
Evento		Referência	Tipo	Provento		Desconto		
1	SALARIO BASE	220,00	hora(s)	2.942,34				
66	LIQUIDO DE ADIANTAMENTO QUINZENAL	100,00%				1.176,94		
108	INSS	8,21%				241,67		
187	VALE ALIMENTAÇÃO C/R VINCULADA AO PAT	1,00%				4,80		
						2.942,34	1.423,41	
		Base INSS	Base FGTS	FGTS	Base IRRF	Líquido:		
Assinatura		2.942,34	2.942,34	235,39	0,00	1.518,93		



Empresa: PDN SERVIÇOS E COMERCIO LTDA
 Estabelecimento: Matriz
 CNPJ/CEI: 46288407000167
 Departamento: GERAL.

Emissão: 05/03/2026 11:00
 Usuário: SETOR PESSOAL

fevereiro/2026

Colaborador :	40	ADALTO EVANGELISTA DOS SANTOS JUNIOR			Admissão:	10/04/2025	Matricula:	40
Cargo:	992205	ENCARREGADO GERAL			Situação:	Ativo		
CTPS:	9224427-0010\BA	Salário Base:	3.779,04	Tipo de Salário:	Mensalista			
Evento		Referência	Tipo	Provento		Desconto		
1	SALARIO BASE	220,00	hora(s)	3.779,04				A
66	LIQUIDO DE ADIANTAMENTO QUINZENAL	100,00%				1.511,62		A
108	INSS	9,05%				342,07		A
187	VALE ALIMENTAÇÃO C/R VINCULADA AO PAT	5,00%				25,57		A
446	TAXA ASSISTENCIAL	1,50%				56,69		A
				3.779,04		1.935,95		
		Base INSS	Base FGTS	FGTS	Base IRRF	Líquido:		1.843,09
Assinatura		3.779,04	3.779,04	302,32	0,00			

Colaborador :	39	ADEMILSON DOS SANTOS SILVA			Admissão:	10/04/2025	Matricula:	39
Cargo:	715210	PEDREIRO			Situação:	Ativo		
CTPS:	0024600-00055\BA	Salário Base:	2.455,70	Tipo de Salário:	Mensalista			
Evento		Referência	Tipo	Provento		Desconto		
1	SALARIO BASE	220,00	hora(s)	2.455,70				A
66	LIQUIDO DE ADIANTAMENTO QUINZENAL	100,00%				982,28		A
108	INSS	8,01%				196,69		A
187	VALE ALIMENTAÇÃO C/R VINCULADA AO PAT	5,00%				25,57		A
446	TAXA ASSISTENCIAL	1,50%				36,84		A
				2.455,70		1.241,38		
		Base INSS	Base FGTS	FGTS	Base IRRF	Líquido:		1.214,32
Assinatura		2.455,70	2.455,70	196,46	0,00			

Colaborador :	37	ADSON OLIVEIRA CARMO			Admissão:	10/04/2025	Matricula:	37
Cargo:	716610	PINTOR			Situação:	Ativo		
CTPS:	5066845-0050\BA	Salário Base:	2.455,70	Tipo de Salário:	Mensalista			
Evento		Referência	Tipo	Provento		Desconto		
1	SALARIO BASE	220,00	hora(s)	2.455,70				A
66	LIQUIDO DE ADIANTAMENTO QUINZENAL	100,00%				982,28		A
108	INSS	8,01%				196,69		A
187	VALE ALIMENTAÇÃO C/R VINCULADA AO PAT	5,00%				25,57		A
446	TAXA ASSISTENCIAL	1,50%				36,84		A
				2.455,70		1.241,38		
		Base INSS	Base FGTS	FGTS	Base IRRF	Líquido:		1.214,32
Assinatura		2.455,70	2.455,70	196,46	0,00			

Colaborador :	6	DANIEL PINHEIRO DE MORAIS			Admissão:	01/03/2023	Matricula:	6
Cargo:	141410	SOCIO DIRETOR			Situação:	Ativo		
CTPS:	-\	Salário Base:	3.500,00	Tipo de Salário:	Mensalista			
Evento		Referência	Tipo	Provento		Desconto		
129	PROLABORE - SÓCIO		cota(s)	3.500,00				A
210	INSS AUTÔNOMO/SÓCIO	11,00%				385,00		A
				3.500,00		385,00		
		Base INSS	Base FGTS	FGTS	Base IRRF	Líquido:		3.115,00
Assinatura		3.500,00	0,00	0,00	0,00			

